



Câmara Municipal de Jardimópolis

Estado de São Paulo

EMENTA: Indica ao Senhor Prefeito que realize manutenção, reforma e ampliação da Creche Altamira Brigliadori Capeli.

DESPACHO:

INDICAÇÃO N.º 129/2023

À Presidência:

O Vereador infra-assinado vem à presença desse Plenário Legislativo indicar o quanto se segue ao Senhor Prefeito de Jardimópolis:

Indico ao Senhor Prefeito que realize manutenção, reforma e ampliação da Creche Altamira Brigliadori Capeli.

Após ação de fiscalização realizada por este vereador, em 30/03/2023, diversos problemas e irregularidades foram identificados na unidade escolar supracitada. Elenco abaixo os problemas diagnosticados e solicito a tomada de providências URGENTES visando a segurança e bem-estar dos alunos e funcionários:

- Banheiros inadequados, com problemas hidráulicos e com utilização irregular.





Câmara Municipal de Jardimópolis

Estado de São Paulo



As fotos acima são de um mesmo banheiro, que é destinado ao banho das crianças. A primeira imagem mostra que uma das pias/cubas utilizadas para banhar os bebês está quebrada aguardando manutenção. Porém, o que mais surpreendente é o uso de depósito que está sendo feito do local, como é possível verificar pelas mesas, cadeiras e até um televisor armazenados no banheiro.



Câmara Municipal de Jardinópolis

Estado de São Paulo

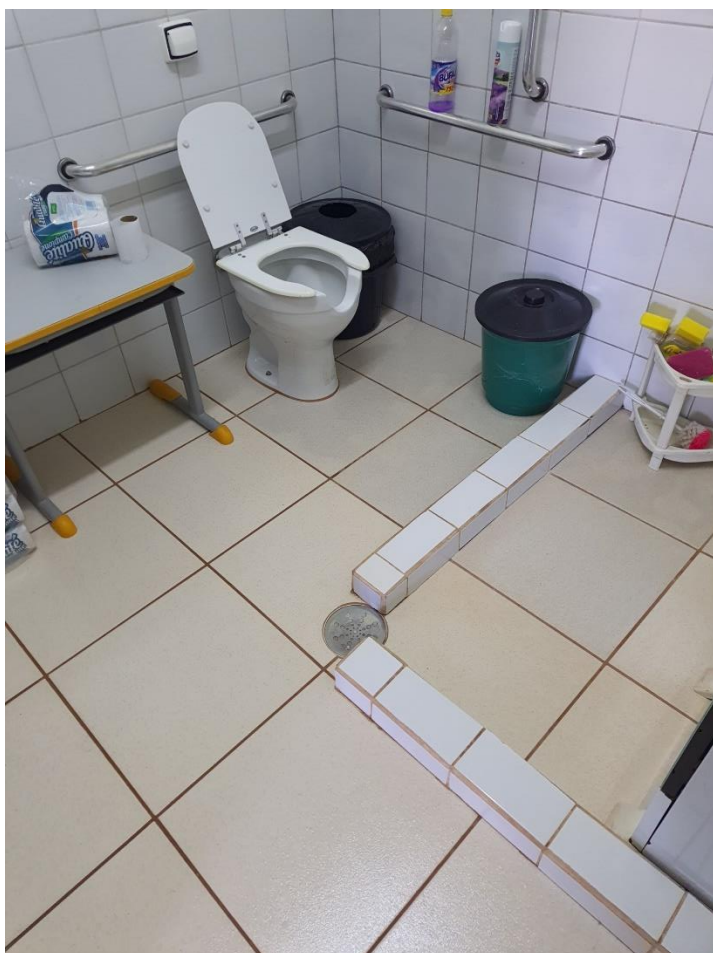

As duas imagens acima mostram o desrespeito do Poder Público Municipal com os direitos da pessoa com deficiência e acessibilidade. O local que teoricamente deveria ser um banheiro adaptado foi desconfigurado, como pode ser visto pela pequena elevação construída no chão. Ademais, o local também está sendo utilizado para armazenar um fogão da escola.



Câmara Municipal de Jardimópolis

Estado de São Paulo

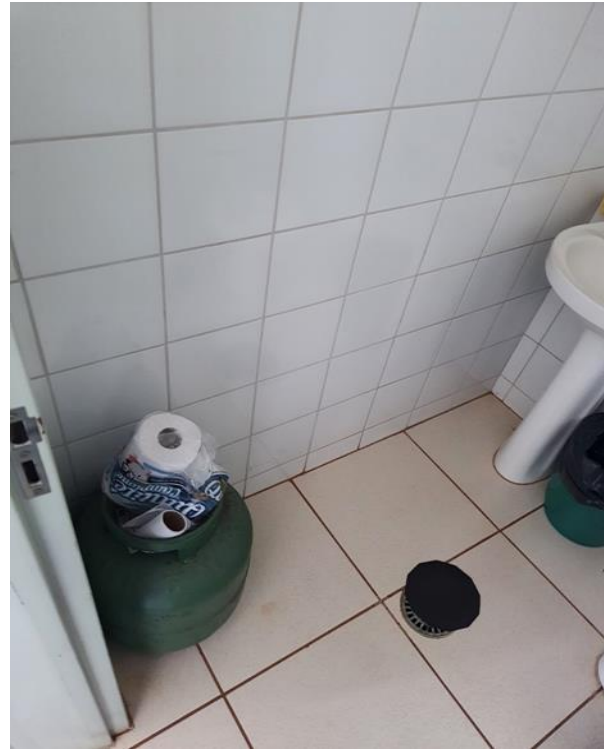

O banheiro destinado ao uso dos professores e funcionários não se encontra em situação diferente. No ato da ação de fiscalização deste vereador foi encontrado um botijão de gás armazenado no local, além de constatado um vazamento no vaso sanitário.

- Instalações elétricas e interruptores desprotegidos





Câmara Municipal de Jardimópolis

Estado de São Paulo

A imagem acima mostra o interruptor de uma SALA DE AULA, onde crianças podem facilmente ser vítimas de choque e acidentes elétricos, estando a poucos centímetros do chão, praticamente na altura das mãos de uma criança.

- Infiltrações e pintura danificada em vários pontos da escola, inclusive em salas de aula e praticamente em toda parte externa.





Câmara Municipal de Jardimópolis

Estado de São Paulo





Câmara Municipal de Jardinópolis

Estado de São Paulo





Câmara Municipal de Jardimópolis

Estado de São Paulo

A imagem acima mostra uma sala de aula, na qual além de infiltração, houve rachaduras e desprendimento dos pisos de rodapé. Chama atenção que o local é também o dormitórios das crianças, como pode ser visto pelos colchões que aparecem na foto.



Na foto acima é possível verificar rodapés soltos e danificados no interior de sala de aula, ponto de fácil acesso para as crianças pequenas.



Câmara Municipal de Jardimópolis

Estado de São Paulo



A área externa da unidade escolar mostra o total abandono do Poder Público com a creche. Paredes cheias de infiltrações, rebocos e pintura danificada ou inexistente: cenário completamente diferente do ambiente acolhedor, aconchegante e lúdico que se espera de uma creche.



Câmara Municipal de Jardinópolis

Estado de São Paulo

- Grandes rachaduras em várias paredes da creche





Câmara Municipal de Jardinópolis

Estado de São Paulo

- Sala de aula com parede tomada por infiltração e mofo





Câmara Municipal de Jardimópolis

Estado de São Paulo

As imagens acima são da parede uma sala de aula em uso. Há relatos de professores e crianças se sentindo mal, com alergias e problemas respiratórios, devido ao contato e cheiro forte do mofo no local.

Esta mesma sala de aula encontra-se com um dos vidros da janela quebrado, protegido apenas por um plástico, conforme mostra a imagem abaixo:





Câmara Municipal de Jardimópolis

Estado de São Paulo

- Falta de espaços adequados e de sala de professores – É NECESSÁRIO AMPLIAÇÃO



A imagem ao lado mostra o espaço que atualmente é destinado aos professores para descanso, intervalo e alimentação. A “sala de professores” fica no meio do corredor que liga o refeitório dos alunos à lavandeira. Além disso, localiza-se entre as janelas de dois banheiros. Espaço completamente inadequado e que inviabiliza rotas de saída em emergência.



Câmara Municipal de Jardimópolis

Estado de São Paulo



As imagens acima mostram geladeira e freezer utilizados pelas cozinheiras no manejo e preparo da merenda escolar situados no refeitório dos alunos e no corredor que liga o refeitório às salas de aula e banheiros.



Câmara Municipal de Jardimópolis

Estado de São Paulo



A foto à esquerda mostra o depósito de materiais de limpeza da unidade escolar, praticamente impossível de acessar.



Câmara Municipal de Jardinópolis

Estado de São Paulo

- É necessário realizar manutenção, limpeza e adequação do parquinho externo, bem como colocação de tanque de areia.

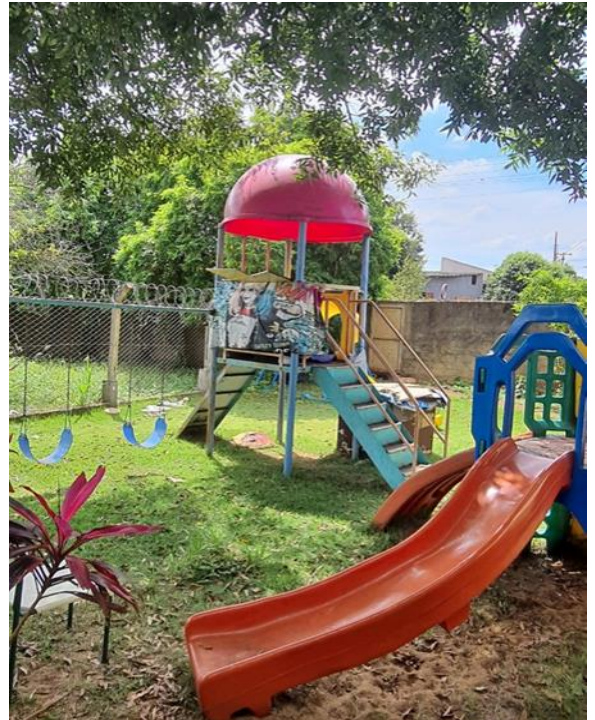



Câmara Municipal de Jardimópolis

Estado de São Paulo

Tais espaços são essenciais na Educação Infantil, na qual o brincar é parte fundamental do aprender e do desenvolvimento. Além disso, atividades ao ar livre e fora da sala de aula são parte integrante da ideia de desemparedamento, que implica colocar o aluno em convívio com o ambiente e suas diferentes dimensões para além da sala de aula.

No entanto, há situações de risco no atual parque. O alambrado lateral está tombando novamente, apesar dos reparos aparentemente feitos, e faltam diversas grelhas nos ralos que cercam o parque e a área externa. Além de permitir que uma criança caia e se machuque, os ralos sem as grelhas servem como local de acesso para escorpiões e outras pragas.

- Falta de berços e local adequado para dormitório, especialmente dos bebês, que dormem em “bebês conforto” colocados diretamente no chão, facilitando o contato com insetos e animais peçonhentos.





Câmara Municipal de Jardimópolis

Estado de São Paulo

- Problemas na área externa à escola



A lixeira localizada na parte de fora da escola está completamente danificada, com ferros expostos e soltos. Por situar-se próxima à entrada da escola, oferece riscos a todos que por ali passam.



A falta de calçamento externo em praticamente todo o entorno da creche é um problema histórico. Além da proliferação de mato e sujeira, tal cenário ainda inviabiliza a acessibilidade urbana e contraria a legislação afim.

- Ausência de Auto de Vistoria do Corpo de Bombeiros

Esta escola, assim como as demais unidades do município, permanece sem AVCB e sem a estrutura de segurança adequada e necessária contra incêndios. Tudo isso é agravado pelos diversos problemas apresentados acima. Tal situação configura um verdadeiro risco à segurança e integridade dos alunos, professores e funcionários.

Diante dos problemas diagnosticados e informados, espera-se providências urgentes do Poder Executivo, na certeza do compromisso que o Poder Público deve ter com a educação, segurança e desenvolvimento de nossas crianças.

Sala das Sessões, 17 de abril de 2023.

(assinatura eletrônica)

Caio Jardim
Vereador

Ind. 129-2023 - Caio.docx

Documento número #dd1d0f52-e27c-4021-982a-e36fc82b0908

Hash do documento original (SHA256): 0e48d8727fc4ec4466eb3015b1290c240c07cc4d9029981cc84723fe8d4a41d8

Assinaturas



Caio Eduardo Jardim Antônio

CPF: 383.110.828-55

Assinou em 12 abr 2023 às 13:01:32

Log

- 12 abr 2023, 12:49:04 Operador com email secretariageral@camarajardinopolis.sp.gov.br na Conta 34d10308-8453-4c58-85a6-f027f69a9500 criou este documento número dd1d0f52-e27c-4021-982a-e36fc82b0908. Data limite para assinatura do documento: 12 de maio de 2023 (12:48). Finalização automática após a última assinatura: habilitada. Idioma: Português brasileiro.
- 12 abr 2023, 12:49:16 Operador com email secretariageral@camarajardinopolis.sp.gov.br na Conta 34d10308-8453-4c58-85a6-f027f69a9500 adicionou à Lista de Assinatura: *****7470 para assinar, via WhatsApp, com os pontos de autenticação: Token via WhatsApp; Nome Completo; CPF; endereço de IP. Dados informados pelo Operador para validação do signatário: nome completo Caio Eduardo Jardim Antônio e CPF 383.110.828-55.
- 12 abr 2023, 13:01:32 Caio Eduardo Jardim Antônio assinou. Pontos de autenticação: Token via WhatsApp *****7470, com hash prefixo b00c27(...). CPF informado: 383.110.828-55. IP: 191.246.0.85. Componente de assinatura versão 1.479.1 disponibilizado em <https://app.clicksign.com>.
- 12 abr 2023, 13:01:33 Processo de assinatura finalizado automaticamente. Motivo: finalização automática após a última assinatura habilitada. Processo de assinatura concluído para o documento número dd1d0f52-e27c-4021-982a-e36fc82b0908.



Documento assinado com validade jurídica.

Para conferir a validade, acesse <https://validador.clicksign.com> e utilize a senha gerada pelos signatários ou envie este arquivo em PDF.

As assinaturas digitais e eletrônicas têm validade jurídica prevista na Medida Provisória nº. 2200-2 / 2001

Este Log é exclusivo e deve ser considerado parte do documento nº dd1d0f52-e27c-4021-982a-e36fc82b0908, com os efeitos prescritos nos Termos de Uso da Clicksign, disponível em www.clicksign.com.