



TERRA DA MANGA

Prefeitura Municipal de Jardimópolis

ESTADO DE SÃO PAULO

Plei-012-2024 -fls. 3

PROJETO DE LEI N.º 012/2024
=De 18 de março de 2024=

ASSUNTO: “DISPÕE SOBRE ABERTURA DE CRÉDITO ADICIONAL ESPECIAL NO ORÇAMENTO VIGENTE”.

AUTOR: PREFEITO MUNICIPAL – PAULO JOSÉ BRIGLIADORI

CONVERTIDO EM LEI MUNICIPAL N.º _____

OBS.:

INICIADO EM: 18/MARÇO/2024

TERMINADO EM:

Câmara Municipal de Jardimópolis



PROCOLO GERAL 58/2024
Data: 21/03/2024 - Horário: 08:00
Legislativo



TERRA DA MANGA

Prefeitura Municipal de Jardimópolis

ESTADO DE SÃO PAULO

Plei-012-2024 –fls. 1

PROJETO DE LEI Nº. 012-2024 **DE 18 DE MARÇO DE 2024**

“DISPÕE SOBRE ABERTURA DE CRÉDITO ADICIONAL ESPECIAL NO ORÇAMENTO VIGENTE”.

O SENHOR PAULO JOSÉ BRIGLIADORI, PREFEITO MUNICIPAL DO MUNICÍPIO E COMARCA DE JARDINÓPOLIS, ESTADO DE SÃO PAULO, COM BASE NO ARTIGO 43 DA LEI FEDERAL Nº. 4320, DE 17 DE MARÇO DE 1964 E NO ARTIGO 4º. DA LEI ORÇAMENTÁRIA MUNICIPAL Nº. 4925 DE 18/NOVEMBRO/2022, CONSOLIDADO PELO DECRETO Nº. 7140, DE 03/JANEIRO/2024 E SUAS POSTERIORES ALTERAÇÕES,

FAZ SABER:- que a Câmara Municipal de Vereadores de Jardimópolis, deste Estado, aprovou o Projeto de Lei nº 012-2024 de autoria do Executivo e ele sanciona e promulga a seguinte Lei:

ARTIGO 1º. – Fica autorizado o Executivo Municipal a incluir na peça orçamentária, Lei Municipal nº. 4925, de 18 de novembro de 2022, crédito especial no valor de **R\$ 385.619,65 (trezentos e oitenta e cinco mil, seiscientos e dezenove reais, sessenta e cinco centavos)**, sob as seguintes codificações:

02 – EXECUTIVO	
10 – FUNDO MUNICIPAL DA SAÚDE	
10.301.0018.1.012 – Construção, Ampliação e Reforma de Unidades de Saúde	
4.4.90.51.00.91.0310 – Obras e Instalações -----	R\$ 385.619,65

ARTIGO 2º. – O crédito de que trata o artigo anterior será coberto através de recursos provenientes de parte do superávit financeiro apurado em balanço patrimonial do exercício anterior, retificado pelo cancelamento de restos a pagar, de que trata o inciso I do parágrafo 1º. do artigo 43, da Lei nº. 4.320, de 17 de março de 1964.

ARTIGO 3º. – Ficam alterados os anexos II e III do Plano Plurianual – Lei nº. 4765 de 15 de setembro de 2021 e anexos V e VI da Lei de Diretrizes Orçamentárias – LDO 2024 – Lei nº. 4995 de 13 de setembro de 2023 e suas posteriores alterações.

ARTIGO 4º. – Esta Lei entrará em vigor na data de sua publicação, revogadas as disposições em contrário.

Jardinópolis, 18 de março de 2024.

PAULO JOSE
BRIGLIADORI:06257997801

Assinado de forma digital por PAULO
JOSE BRIGLIADORI:06257997801
Dados: 2024.03.20 14:07:43 -03'00'

= Paulo José Briqliadori =
Prefeito Municipal



TERRA DA MANGA

Prefeitura Municipal de Jardimópolis

ESTADO DE SÃO PAULO

Plei-012-2024 -fls. 2

OFÍCIO Nº. 064-2024
PROJETO Nº. 012-2024
MENSAGEM Nº. 012-2024

Jardinópolis, 18 de março de 2024.

Senhor Presidente,
Senhores Vereadores:

Serve o presente, para encaminhar o incluso Projeto de Lei, que "DISPÕE SOBRE ABERTURA DE CRÉDITO ADICIONAL ESPECIAL NO ORÇAMENTO VIGENTE", que especifica:

DO OBJETO

O mencionado projeto endereçado a esta Casa, Nobres Edis, tem como objetivo abrir crédito especial de **R\$ 385.619,65 (trezentos e oitenta e cinco mil, seiscentos e dezenove reais, sessenta e cinco centavos)** em atendimento a solicitação realizada pela Secretaria Municipal da Saúde. Referida alteração no planejamento tem o intuito de custear as despesas referentes as adequações necessárias nas unidades de saúde relacionadas na planilha orçamentária (em anexo), conforme projetos (em anexo), para obtenção dos AVCB's (Auto de Vistoria do Corpo de Bombeiros) e CLCB's (Certificado de Licença do Corpo de Bombeiros).

DO RECURSO UTILIZADO

Para cobertura do crédito adicional especial será utilizado o recurso de **R\$ 385.619,65 (trezentos e oitenta e cinco mil, seiscentos e dezenove reais, sessenta e cinco centavos)**, proveniente de parte do superávit financeiro apurado em balanço patrimonial do exercício anterior, retificado pelo cancelamento de restos a pagar, de que trata o inciso I do parágrafo 1º. do artigo 43, da Lei nº. 4.320, de 17 de março de 1964.

Ressaltamos que conforme levantamento contábil verificou-se um superávit financeiro na ordem de **R\$ 34.409.707,90**, do qual em projeto anterior (**011-2024**), - na forma do parágrafo 2º do artigo 167, da Constituição Federal, foi utilizado a importância de **R\$ 1.220.121,06**, restando um saldo remanescente de **R\$ 33.189.586,84**, saldo esse que comporta a abertura de crédito adicional do recurso próprio requerido.

Para tanto elaboramos a presente matéria e solicitamos que a mesma seja apreciada e votada em **REGIME DE URGÊNCIA ESPECIAL** e em **SESSÃO EXTRAORDINÁRIA**, na qual fica desde já, pelo presente, solicitada.

Aproveitamos a oportunidade para renovar a Vossa Excelência e demais nobres Vereadores, os nossos mais sinceros protestos de estima, consideração e apreço.

Atenciosamente,

PAULO JOSE
BRIGLIADORI:06257997
801

Assinado de forma digital por
PAULO JOSE
BRIGLIADORI:06257997801
Dados: 2024.03.20 14:08:15 -03'00'

Paulo José Briigliadori
Prefeito Municipal

**À SUA EXCELÊNCIA
SENHOR LUIZ FERNANDO RIUL
PRESIDENTE DA CÂMARA MUNICIPAL DE JARDINÓPOLIS-SP.**



TERRA DA MANGA

PREFEITURA MUNICIPAL DE JARDINÓPOLIS

ESTADO DE SÃO PAULO

Praça Dr. Mário Lins, nº. 150 – Centro – Jardimópolis/SP – CEP 14.680-000

Fone: 16 3690-2914 / 3690-2911

www.jardinopolis.sp.gov.br – orcamento@jardinopolis.sp.gov.br

ANEXO II- PLANEJAMENTO ORÇAMENTÁRIO - PPA

ALTERAÇÃO
JARDINÓPOLIS

X

PROGRAMA:

Atenção Primária

CÓDIGO DO PROGRAMA

Nº 0018

UNIDADE RESPONSÁVEL PELO PROGRAMA:

Fundo Municipal de Saúde

CÓDIGO DA UNIDADE RESPONSÁVEL

Nº02.10

OBJETIVO:

Oferta de serviços e desenvolvimento de ações capazes de garantir a prevenção de doenças e agravos e a promoção e proteção da saúde da população no âmbito municipal.

JUSTIFICATIVA:

Melhoria da qualidade de vida da população do município através do acesso às ações e serviços na Atenção Primária.

INDICADORES	METAS		
	Unidade de Medida	Índice Recente	Índice Futuro
Manter a cobertura populacional estimada pelas equipes de Atenção Básica. (ODS 3.8.1)	percentual	100	100
Aumentar a cobertura populacional estimada de saúde bucal na Atenção Básica.	percentual	27,55	55
Aumentar a proporção de vacinas selecionadas do Calendário Nacional de Vacinação para crianças menores de dois anos: pentavalente (3ª dose), pneumocócica 10-valente (2ª dose), poliomielite (3ª dose) e tríplice viral (1ª dose), com cobertura vacinal preconizada. (ODS 3.B.1)	percentual	0	100
Diminuir a mortalidade infantil (número de óbitos de residentes com menos de 1 ano de idade).	número absoluto	4	3
Diminuir a mortalidade em menores de 5 anos (ODS 3.2.1)	número absoluto	4	1
Manter a notificação dos casos suspeitos de violência praticada contra crianças e adolescentes à rede protetiva em tempo real (Rede Protetiva)	porcentagem	100	100
Atenção integral a criança e adolescente vítimas de violação de direitos (Rede Protetiva)	porcentagem	100	100
Manter as ações preventivas em saúde bucal em crianças (escovação supervisionada - Ações voltadas as crianças)	número absoluto	0	3.600
Manter a taxa de mortalidade materna atual (ODS 3.1.1)	número absoluto	0	0
Reduzir o numero de gestantes na adolescência na (de 10 a 19 anos) (ODS 3.7.2)	número absoluto	23	15
Aumentar a razão de exames citopatológicos do colo do útero em mulheres de 25 a 64 anos da população	razão	0,59	0,65
Aumentar a razão de exames de mamografia de rastreamento realizados em mulheres de 50 a 69 anos na população.	razão	0,31	0,32



PREFEITURA MUNICIPAL DE JARDINÓPOLIS

ESTADO DE SÃO PAULO

Praça Dr. Mário Lins, nº. 150 – Centro – Jardimópolis/SP – CEP 14.680-000

Fone: 16 3690-2914 / 3690-2911

www.jardinopolis.sp.gov.br – orcamento@jardinopolis.sp.gov.br

TERRA DA MANGA

Reduzir o número de óbitos prematuros (de 30 a 69 anos) pelo conjunto das 4 principais DCNT (doenças do aparelho circulatório, câncer, diabetes e doenças respiratórias crônicas).(ODS 3.4.1)	número absoluto	56	55
Implantação da Atenção Farmacêutica no âmbito municipal.	percentual	25	100
Manutenção do Programa de Fitoterapia na rede SUS através de convênio firmado entre a Prefeitura Municipal de Jardimópolis (Secretaria de Saúde) e a Farmácia da Natureza (Terra de Ismael).	percentual	50%	100%



PREFEITURA MUNICIPAL DE JARDINÓPOLIS

ESTADO DE SÃO PAULO

Praça Dr. Mário Lins, nº. 150 – Centro – Jardimópolis/SP – CEP 14.680-000

Fone: 16 3690-2914 / 3690-2911

www.jardinopolis.sp.gov.br – orcamento@jardinopolis.sp.gov.br

TERRA DA MANGA

PREVISÃO DA EVOLUÇÃO DOS INDICADORES POR EXERCÍCIO				
INDICADORES	2022	2023	2024	2025
Manter a cobertura populacional estimada pelas equipes de Atenção Básica. (ODS 3.8.1)	100	100	100	100
Aumentar a cobertura populacional estimada de saúde bucal na Atenção Básica.	27,55	41	55	55
Aumentar a proporção de vacinas selecionadas do Calendário Nacional de Vacinação para crianças menores de dois anos: pentavalente (3ª dose), pneumocócica 10-valente (2ª dose), poliomielite (3ª dose) e tríplice viral (1ª dose), com cobertura vacinal preconizada. (ODS 3.B.1)	100	100	100	100
Diminuir a mortalidade infantil (número de óbitos de residentes com menos de 1 ano de idade).	4	4	4	3
Diminuir a mortalidade em menores de 5 anos (ODS 3.2.1)	4	3	2	1
Manter a notificação dos casos suspeitos de violência praticada contra crianças e adolescentes à rede protetiva em tempo real (Rede Protetiva)	100	100	100	100
Atenção integral a criança e adolescente vítimas de violação de direitos (Rede Protetiva)	100	100	100	100
Manter as ações preventivas em saúde bucal em crianças (escovação supervisionada - Ações voltadas as crianças)	2700	3000	3300	3600
Manter a taxa de mortalidade materna atual (ODS 3.1.1)	0	0	0	0
Reduzir o número de gestantes na adolescência na (de 10 a 19 anos) (ODS 3.7.2)	23	20	18	15
Aumentar a razão de exames citopatológicos do colo do útero em mulheres de 25 a 64 anos da população	0,6	0,6	0,6	0,65



PREFEITURA MUNICIPAL DE JARDINÓPOLIS

ESTADO DE SÃO PAULO

Praça Dr. Mário Lins, nº. 150 – Centro – Jardimópolis/SP – CEP 14.680-000

Fone: 16 3690-2914 / 3690-2911

www.jardinopolis.sp.gov.br – orcamento@jardinopolis.sp.gov.br

TERRA DA MANGA

Aumentar a razão de exames de mamografia de rastreamento realizados em mulheres de 50 a 69 anos na população.	0,31	0,31	0,32	0,32
Reduzir o número de óbitos prematuros (de 30 a 69 anos) pelo conjunto das 4 principais DCNT (doenças do aparelho circulatório, câncer, diabetes e doenças respiratórias crônicas).(ODS 3.4.1)	56	56	56	55
Implantação da Atenção Farmacêutica no âmbito municipal.	25%	50%	75%	100%
Manutenção do Programa de Fitoterapia na rede SUS através de convênio firmado entre a Prefeitura Municipal de Jardimópolis (Secretaria de Saúde) e a Farmácia da Natureza (Terra de Ismael).	75%	100%	100%	100%
CUSTO TOTAL ESTIMADO PARA O PROGRAMA: R\$			107.811.456,03	

JUSTIFICATIVAS DAS MODIFICAÇÕES

Alterado pelo Projeto de Lei 012-2024



PREFEITURA MUNICIPAL DE JARDINÓPOLIS

ESTADO DE SÃO PAULO

Praça Dr. Mário Lins, nº. 150 – Centro – Jardimópolis/SP – CEP 14.680-000

Fone: 16 3690-2914 / 3690-2911

www.jardinopolis.sp.gov.br – orcamento@jardinopolis.sp.gov.br

TERRA DA MANGA

ANEXO III - PLANEJAMENTO ORÇAMENTÁRIO - PPA UNIDADES EXECUTORAS E AÇÕES VOLTADAS AO DESENVOLVIMENTO DO PROGRAMA GOVERNAMENTAL				
ALTERAÇÃO	X			
MUNICÍPIO DE JARDINÓPOLIS				
UNIDADE EXECUTORA	FUNDO MUNICIPAL DE SAÚDE-FMS			
CÓDIGO DA UNIDADE		Nº	02.10	
FUNÇÃO	SAÚDE			
CÓDIGO DA FUNÇÃO		Nº	10	
SUBFUNÇÃO	ATENÇÃO BÁSICA			
CÓDIGO DA SUBFUNÇÃO		Nº	301	
PROGRAMA	ATENÇÃO PRIMÁRIA			
CÓDIGO DO PROGRAMA		Nº	0018	
AÇÕES				
PROJETO	CONSTRUÇÃO, AMPLIAÇÃO E REFORMA DE UNIDADES DE SAÚDE			
CÓDIGO DO PROJETO		Nº	1.012	
META FISICA				
QUANTIDADE TOTAL			UNIDADE DE MEDIDA	
990			METRO QUADRADO	
META POR EXERCÍCIO				
2022	2023	2024	2025	META PPA
693	19	260	19	990
CUSTO FINANCEIRO TOTAL		R\$ 1.584.619,65		
CUSTO FINANCEIRO POR EXERCÍCIO				
2022	2023	2024	2025	
1.109.000,00	30.000,00	415.619,65	30.000,00	

JUSTIFICATIVAS DAS MODIFICAÇÕES:

Alterado pelo Projeto de Lei 012-2024



PREFEITURA MUNICIPAL DE JARDINÓPOLIS

ESTADO DE SÃO PAULO

Praça Dr. Mário Lins, nº. 150 – Centro – Jardimópolis/SP – CEP 14.680-000

Fone: 16 3690-2900 Fax: 16 3690-2932

www.jardinopolis.sp.gov.br – contabil@jardinopolis.sp.gov.br

TERRA DA MANGA

ANEXO V - PLANEJAMENTO ORÇAMENTÁRIO - LDO

DESCRIÇÃO DOS PROGRAMAS GOVERNAMENTAIS/METAS/

CUSTOS PARA O EXERCÍCIO

ALTERAÇÃO X

JARDINÓPOLIS

EXERCÍCIO: 2024

PROGRAMA: Atenção Primária

CÓDIGO DO PROGRAMA

Nº0018

UNIDADE RESPONSÁVEL PELO PROGRAMA:

Fundo Municipal da Saúde

CÓDIGO DA UNIDADE RESPONSÁVEL

Nº 02.10

OBJETIVO: Oferta de serviços e desenvolvimento de ações capazes de garantir a prevenção de doenças e agravos e a promoção e proteção da saúde da população no âmbito municipal.

JUSTIFICATIVA: Melhoria da qualidade de vida da população do município através do acesso às ações e serviços na Atenção Primária.

METAS/INDICADORES NO EXERCÍCIO

INDICADORES	Unidade de Medida	Índice Recente	Índice Futuro
Manter a cobertura populacional estimada pelas equipes de Atenção Básica. (ODS 3.8.1)	percentual	100	100
Aumentar a cobertura populacional estimada de saúde bucal na Atenção Básica.	percentual	27,55	55
Aumentar a proporção de vacinas selecionadas do Calendário Nacional de Vacinação para crianças menores de dois anos: pentavalente (3ª dose), pneumocócica 10-valente (2ª dose), poliomielite (3ª dose) e tríplice viral (1ª dose), com cobertura vacinal preconizada. (ODS 3.B.1)	percentual	0	100
Diminuir a mortalidade infantil (número de óbitos de residentes com menos de 1 ano de idade).	número absoluto	4	4
Diminuir a mortalidade em menores de 5 anos (ODS 3.2.1)	número absoluto	4	2
Manter a notificação dos casos suspeitos de violência praticada contra crianças e adolescentes à rede protetiva em tempo real (Rede Protetiva)	porcentagem	100	100
Atenção integral a criança e adolescente vítimas de violação de direitos (Rede Protetiva)	porcentagem	100	100
Manter as ações preventivas em saúde bucal em crianças (escovação supervisionada - Ações voltadas as crianças)	número absoluto	0	3300
Manter a taxa de mortalidade materna atual (ODS 3.1.1)	número absoluto	0	0
Reduzir o numero de gestantes na adolescência na (de 10 a 19 anos) (ODS 3.7.2)	número absoluto	23	18

Aumentar a razão de exames citopatológicos do colo do útero em mulheres de 25 a 64 anos da população	razão	0,59	0,6
Aumentar a razão de exames de mamografia de rastreamento realizados em mulheres de 50 a 69 anos na população.	razão	0,31	0,32
Reduzir o número de óbitos prematuros (de 30 a 69 anos) pelo conjunto das 4 principais DCNT (doenças do aparelho circulatório, câncer, diabetes e doenças respiratórias crônicas).(ODS 3.4.1)	número absoluto	56	56
Implantação da Atenção Farmacêutica no âmbito municipal.	percentual	25	0,75
Manutenção do Programa de Fitoterapia na rede SUS através de convênio firmado entre a Prefeitura Municipal de Jardinópolis (Secretaria de Saúde) e a Farmacia da Natureza (Terra de Ismael).	percentual	0,5	1
CUSTO ESTIMADO DO PROGRAMA NO EXERCÍCIO: R\$			27.921.619,65

JUSTIFICATIVAS DAS MODIFICAÇÕES

Alterado pelo Projeto de Lei 012-2024



PREFEITURA MUNICIPAL DE JARDINÓPOLIS

ESTADO DE SÃO PAULO

Praça Dr. Mário Lins, nº. 150 – Centro – Jardimópolis/SP – CEP 14.680-000

Fone: 16 3690-2900 Fax: 16 3690-2932

www.jardinopolis.sp.gov.br - contabil@jardinopolis.sp.gov.br

ANEXO VI - PLANEJAMENTO ORÇAMENTÁRIO - LDO UNIDADES EXECUTORAS E AÇÕES VOLTADAS AO DESENVOLVIMENTO DO PROGRAMA GOVERNAMENTAL

ALTERAÇÃO	X
-----------	---

MUNICÍPIO DE JARDINÓPOLIS

EXERCÍCIO:	2024		
UNIDADE EXECUTORA	FUNDO MUNICIPAL DE SAÚDE-FMS		
CÓDIGO DA UNIDADE		Nº	02.10
FUNÇÃO	SAÚDE		
CÓDIGO DA FUNÇÃO		Nº	10
SUBFUNÇÃO	ATENÇÃO BÁSICA		
CÓDIGO DA SUBFUNÇÃO		Nº	301
PROGRAMA	ATENÇÃO PRIMÁRIA		
CÓDIGO DO PROGRAMA		Nº	0018

TIPOS DE AÇÕES GOVERNAMENTAIS

PROJETO	CONSTRUÇÃO, REFORMA E AMPLIAÇÃO DE UNIDADES DE SAÚDE		
CÓDIGO DO PROJETO		Nº	1.012

META FÍSICA PARA O EXERCÍCIO	UNIDADE DE MEDIDA
260	METRO QUADRADO

CUSTO FINANCEIRO PARA O EXERCÍCIO	R\$ 415.619,65
--	-----------------------

JUSTIFICATIVAS DAS MODIFICAÇÕES

Alterado pelo Projeto de Lei 012-2024



PREFEITURA MUNICIPAL DE JARDINÓPOLIS
Secretaria Municipal de Obras e Serviços Públicos

Praça Dr. Mário Lins, nº 150, 14.680-000 Jardinópolis-SP
(16) 3690.2939 - 3690.2940 engenharia@jardinopolis.sp.gov.br

PLANILHA ORÇAMENTÁRIA

OBRA	ADEQUAÇÃO DAS UNIDADES DE SAÚDE PARA LICENCIAMENTO NO CORPO DE BOMBEIROS		
LOCAL	MUNICÍPIO DE JARDINÓPOLIS		
OBJETIVO	Contratação de empresa especializada em construção civil com fornecimento de materiais e mão de obra.		
TABELA	Boletim CDHU nº 192; SINAPI_SP_012024; FDE_JAN-23		BDI Adotado = 22,95%

ITEM	SERVIÇO	TOTAL	(%)
1	CENTRO ODONTOLÓGICO "CARLOS CORSINI"	R\$ 9.578,52	2,48%
2	AMBULATÓRIO DE ESPECIALIDADES "DR. HÉRCULES BERARDO"	R\$ 9.063,87	2,35%
3	AMBULATÓRIO DE SAÚDE MENTAL "MANOEL VITORINO DOS SANTOS"	R\$ 15.069,42	3,91%
4	AMBULATÓRIO DE INFECTOLOGIA "GESSIO MORI"	R\$ 25.912,99	6,72%
5	VIGILÂNCIA EPIDEMIOLÓGICA	R\$ 30.101,43	7,81%
6	SECRETARIA DA SAÚDE	R\$ 76.724,29	19,90%
7	BASE SAMU	R\$ 9.384,30	2,43%
8	CENTRO DE SAÚDE "DR. ARTHUR COSTACURTA"	R\$ 46.634,39	12,09%
9	UBS "DR. FRANCISCO XAVIER TODA FILHO"	R\$ 8.323,80	2,16%
10	UBS "AUGUSTO MARIA LELÉ" / ESF "NELSON PEREIRA LIMA"	R\$ 69.000,39	17,89%
11	ESF "JOÃO PEGORARO"	R\$ 20.089,35	5,21%
12	UBS "DR. PEDRO SAUD" / ESF "GILBERTO RINALDI"	R\$ 25.070,97	6,50%
13	UBS "RUTH RODRIGUES DE PEREIRA"	R\$ 8.532,49	2,21%
14	UBS/ESF "SARANDY"	R\$ 22.698,37	5,89%
15	UBS/ESF "ANTÔNIO JACOMINI"	R\$ 9.435,07	2,45%

TOTAL = R\$ 385.619,65 100,00%

ORÇAMENTO DETALHADO

ITEM	SERVIÇO	UNID.	QUANT.	UNITÁRIO	TOTAL	FONTE
1	CENTRO ODONTOLÓGICO "CARLOS CORSINI"				R\$ 9.578,52	
1.1	SERVIÇOS PRELIMINARES					
1.1.1	Placa em lona com impressão digital e estrutura em madeira	m2	1,50	R\$ 232,42	R\$ 348,63	CDHU 02.08.050
1.2	ABRIGO E INSTALAÇÃO DE GLP					
1.2.1	Tubo de cobre classe A, DN= 22mm (3/4"), inclusive conexões	m	12,00	R\$ 156,84	R\$ 1.882,08	CDHU 46.10.020
1.2.2	Entrada completa de gás GLP domiciliar com 2 bujões de 13 kg	un	1,00	R\$ 3.773,59	R\$ 3.773,59	CDHU 45.02.020
1.2.3	LAUDO COM TESTE DE ESTANQUEIDADE EM INSTAL.DE REDES DE DISTRIB.DE GÁSES COMBUST.NBR 15526/07	unid.	1,00	R\$ 2.438,96	R\$ 2.438,96	FDE 08.80.040
1.3	SISTEMA DE ILUMINAÇÃO DE EMERGÊNCIA					
1.3.1	Luminária de emergência LED de sobrepor, para teto ou parede, autonomia mínima 2 horas	un	6,00	R\$ 130,27	R\$ 781,62	CDHU 50.05.072
1.3.2	Bloco autônomo de iluminação de emergência LED, com autonomia mínima de 3 horas, fluxo luminoso de 2.000 até 3.000 lúmens, equipado com 2 faróis	un	1,00	R\$ 353,64	R\$ 353,64	CDHU 50.05.312
2	AMBULATÓRIO DE ESPECIALIDADES "DR. HÉRCULES BERARDO"				R\$ 9.063,87	
2.1	SERVIÇOS PRELIMINARES					
2.1.1	Placa em lona com impressão digital e estrutura em madeira	m2	1,50	R\$ 232,42	R\$ 348,63	CDHU 02.08.050
2.2	ABRIGO E INSTALAÇÃO DE GLP					
2.2.1	Tubo de cobre classe A, DN= 22mm (3/4"), inclusive conexões	m	5,00	R\$ 156,84	R\$ 784,20	CDHU 46.10.020
2.2.2	Entrada completa de gás GLP domiciliar com 2 bujões de 13 kg	un	1,00	R\$ 3.773,59	R\$ 3.773,59	CDHU 45.02.020
2.2.3	Placa cerâmica esmaltada antiderrapante PEI-5 para área interna com saída para o exterior, grupo de absorção B1la, resistência química A, assentado com argamassa colante industrializada	m2	1,00	R\$ 192,42	R\$ 192,42	CDHU 18.06.142
2.2.4	LAUDO COM TESTE DE ESTANQUEIDADE EM INSTAL.DE REDES DE DISTRIB.DE GÁSES COMBUST.NBR 15526/07	unid.	1,00	R\$ 2.438,96	R\$ 2.438,96	FDE 08.80.040
2.3	SISTEMA DE ILUMINAÇÃO DE EMERGÊNCIA					
2.3.1	Luminária de emergência LED de sobrepor, para teto ou parede, autonomia mínima 2 horas	un	9,00	R\$ 130,27	R\$ 1.172,43	CDHU 50.05.072
2.3.2	Bloco autônomo de iluminação de emergência LED, com autonomia mínima de 3 horas, fluxo luminoso de 2.000 até 3.000 lúmens, equipado com 2 faróis	un	1,00	R\$ 353,64	R\$ 353,64	CDHU 50.05.312



PREFEITURA MUNICIPAL DE JARDINÓPOLIS
Secretaria Municipal de Obras e Serviços Públicos

Praça Dr. Mário Lins, nº 150, 14.680-000 Jardimópolis-SP
(16) 3690.2939 - 3690.2940 engenharia@jardinopolis.sp.gov.br

PLANILHA ORÇAMENTÁRIA

OBRA	ADEQUAÇÃO DAS UNIDADES DE SAÚDE PARA LICENCIAMENTO NO CORPO DE BOMBEIROS						
LOCAL	MUNICÍPIO DE JARDINÓPOLIS						
OBJETIVO	Contratação de empresa especializada em construção civil com fornecimento de materiais e mão de obra.						
TABELA	Boletim CDHU nº 192; SINAPI_SP_012024; FDE_JAN-23						BDI Adotado = 22,95%
3	AMBULATORIO DE SAUDE MENTAL "MANOEL VITORINO DOS SANTOS"					R\$ 15.069,42	
3.1	SERVIÇOS PRELIMINARES						
3.1.1	Placa em lona com impressão digital e estrutura em madeira	m2	3,00	R\$ 232,42	R\$ 697,26		CDHU 02.08.050
3.2	ESCADA FRONTAL						
3.2.1	Demolição manual de concreto simples	m3	0,54	R\$ 238,57	R\$ 128,83		CDHU 03.01.020
3.1.2	Escavação manual em solo de 1ª e 2ª categoria em vala ou cava até 1,5m	m3	0,36	R\$ 65,07	R\$ 23,43		CDHU 06.02.020
3.1.3	Retirada de batente, corrimão ou peças lineares metálicas, fixados	m	6,00	R\$ 7,92	R\$ 47,52		CDHU 04.09.080
3.1.4	Lastro de pedra britada (ESP= 4cm)	m3	0,12	R\$ 233,25	R\$ 27,99		CDHU 11.18.040
3.1.5	Alvenaria de elevação de 1/4 tijolo maciço comum (BASE DO PISO DA ESCADA)	m2	4,20	R\$ 89,67	R\$ 376,61		CDHU 14.02.020
3.1.6	Piso com requadro em concreto simples com controle de fck= 20 Mpa (ESP=5cm)	m3	0,30	R\$ 1.085,49	R\$ 325,65		CDHU 17.05.070
3.1.7	Degrau em cimentado	m	10,00	R\$ 62,19	R\$ 621,90		CDHU 17.03.200
3.1.8	Cimentado desempenado e alisado (queimado)	m2	3,50	R\$ 42,71	R\$ 149,49		CDHU 17.03.040
3.1.9	Peitoril e/ou soleira em granito, espessura de 2 cm e largura até 20 cm, acabamento polido	m	1,60	R\$ 189,76	R\$ 303,62		CDHU 19.01.062
3.1.10	Piso em ladrilho hidráulico podotátil várias cores (25x25cm), assentado com argamassa mista	m2	1,00	R\$ 156,15	R\$ 156,15		CDHU 30.04.030
3.1.11	Pintura em Acrílico para quadras e pisos cimentados	m2	9,72	R\$ 28,29	R\$ 274,98		CDHU 33.06.020
3.1.12	Guarda-corpo tubular com tela em aço galvanizado, diâmetro de 1 1/2"	m	3,00	R\$ 1.110,20	R\$ 3.330,60		CDHU 24.03.040
3.1.13	Recolocação de batentes metálicos (CORRIMÃO)	m	6,00	R\$ 14,79	R\$ 88,74		CDHU 24.20.040
6.2.3	Esmalte à base água em superfície metálica, inclusive preparo	m2	8,82	R\$ 53,54	R\$ 472,22		CDHU 33.11.050
3.1.14	Remoção de entulho separado de obra com caçamba metálica - terra, alvenaria, concreto, argamassa, madeira, papel, plástico ou metal	m3	0,54	R\$ 128,26	R\$ 69,26		CDHU 05.07.040
3.2	ABRIGO E INSTALAÇÃO DE GLP						
3.2.1	Tubo de cobre classe A, DN= 22mm (3/4"), inclusive conexões	m	4,00	R\$ 156,84	R\$ 627,36		CDHU 46.10.020
3.2.2	Entrada completa de gás GLP domiciliar com 2 bujões de 13 kg	un	1,00	R\$ 3.773,59	R\$ 3.773,59		CDHU 45.02.020
3.2.3	LAUDO COM TESTE DE ESTANQUEIDADE EM INSTAL.DE REDES DE DISTRIB.DE GÁSES COMBUST.NBR 15526/07	unid.	1,00	R\$ 2.438,96	R\$ 2.438,96		FDE 08.80.040
3.3	SISTEMA DE ILUMINAÇÃO DE EMERGÊNCIA						
3.3.1	Luminária de emergência LED de sobrepor, para teto ou parede, autonomia mínima 2 horas	un	6,00	R\$ 130,27	R\$ 781,62		CDHU 50.05.072
3.3.2	Bloco autônomo de iluminação de emergência LED, com autonomia mínima de 3 horas, fluxo luminoso de 2.000 até 3.000 lúmens, equipado com 2 faróis	un	1,00	R\$ 353,64	R\$ 353,64		CDHU 50.05.312
4	AMBULATORIO DE INFECTOLOGIA "GESSIO MORI"					R\$ 25.912,99	
4.1	SERVIÇOS PRELIMINARES						
4.1.1	Placa em lona com impressão digital e estrutura em madeira	m2	3,00	R\$ 232,42	R\$ 697,26		CDHU 02.08.050
4.2	RAMPA FRONTAL						
4.2.1	Demarcação de área com disco de corte diamantado	m	7,10	R\$ 6,10	R\$ 43,31		CDHU 01.23.070
4.2.2	Demolição manual de concreto simples	m3	0,04	R\$ 238,57	R\$ 9,54		CDHU 03.01.020
4.2.3	Piso em ladrilho hidráulico podotátil várias cores (25x25cm), assentado com argamassa mista	m2	1,00	R\$ 156,15	R\$ 156,15		CDHU 30.04.030



PREFEITURA MUNICIPAL DE JARDINÓPOLIS
Secretaria Municipal de Obras e Serviços Públicos

Praça Dr. Mário Lins, nº 150, 14.680-000 Jardinópolis-SP
(16) 3690.2939 - 3690.2940 engenharia@jardinopolis.sp.gov.br

PLANILHA ORÇAMENTÁRIA

OBRA	ADEQUAÇÃO DAS UNIDADES DE SAÚDE PARA LICENCIAMENTO NO CORPO DE BOMBEIROS						
LOCAL	MUNICÍPIO DE JARDINÓPOLIS						
OBJETIVO	Contratação de empresa especializada em construção civil com fornecimento de materiais e mão de obra.						
TABELA	Boletim CDHU nº 192; SINAPI_SP_012024; FDE_JAN-23						BDI Adotado = 22,95%
4.2.4	Refirada de batente, corrimão ou peças lineares metálicas, chumbados (para reaproveitamento)	m	7,60	R\$ 11,55	R\$ 87,78	CDHU 04.09.060	
4.2.5	Guarda-corpo tubular com tela em aço galvanizado, diâmetro de 1 1/2"	m	7,60	R\$ 1.110,20	R\$ 8.437,52	CDHU 24.03.040	
4.2.6	Corrimão tubular em aço galvanizado, diâmetro 1 1/2"	m	23,20	R\$ 264,50	R\$ 6.136,40	CDHU 24.03.310	
4.2.7	Esmalte à base água em superfície metálica, inclusive preparo	m2	24,50	R\$ 53,54	R\$ 1.311,94	CDHU 33.11.050	
4.3	ABRIGO E INSTALAÇÃO DE GLP						
4.3.1	Tubo de cobre classe A, DN= 22mm (3/4"), inclusive conexões	m	13,00	R\$ 156,84	R\$ 2.038,92	CDHU 46.10.020	
4.3.2	Entrada completa de gás GLP domiciliar com 2 bujões de 13 kg	un	1,00	R\$ 3.773,59	R\$ 3.773,59	CDHU 45.02.020	
4.3.3	LAUDO COM TESTE DE ESTANQUEIDADE EM INSTAL.DE REDES DE DISTRIB.DE GÁSES COMBUST.NBR 15526/07	unid.	1,00	R\$ 2.438,96	R\$ 2.438,96	FDE 08.80.040	
4.4	SISTEMA DE ILUMINAÇÃO DE EMERGÊNCIA						
4.4.1	Luminária de emergência LED de sobrepor, para teto ou parede, autonomia mínima 2 horas	un	6,00	R\$ 130,27	R\$ 781,62	CDHU 50.05.072	
5	VIGILÂNCIA EPIDEMIOLÓGICA				R\$ 30.101,43		
5.1	SERVIÇOS PRELIMINARES						
5.1.1	Placa em lona com impressão digital e estrutura em madeira	m2	3,00	R\$ 232,42	R\$ 697,26	CDHU 02.08.050	
5.2	RAMPA/ESCADA DE ACESSO NA CALÇADA						
5.2.1	Demarcação de área com disco de corte diamantado	m	9,66	R\$ 6,10	R\$ 58,93	CDHU 01.23.070	
5.2.2	Demolição manual de concreto simples	m3	0,81	R\$ 238,57	R\$ 193,24	CDHU 03.01.020	
5.2.3	Escavação manual em solo de 1ª e 2ª categoria em vala ou cava até 1,5m	m3	0,73	R\$ 65,07	R\$ 47,50	CDHU 06.02.020	
5.2.4	LASTRO DE CONCRETO MAGRO, APLICADO EM PISOS, LAJES SOBRE SOLO OU RADIERS, ESPESSURA DE 5 CM. AF_07/2016	m2	3,33	R\$ 34,40	R\$ 114,55	SINAPI 95241	
5.2.5	Forma em madeira comum para fundação (sapata)	m2	1,74	R\$ 112,71	R\$ 196,12	CDHU 09.01.020	
5.2.6	Forma em madeira comum para estrutura (pilaretes)	m2	1,03	R\$ 285,43	R\$ 293,99	CDHU 09.01.030	
5.2.7	Armadura em tela soldada de aço (3,11kg/m2)	kg	8,68	R\$ 13,95	R\$ 121,09	CDHU 10.02.020	
5.2.8	Armadura em barra de aço CA-60 (A ou B) fyk = 600 Mpa	kg	5,25	R\$ 13,78	R\$ 72,35	CDHU 10.01.060	
5.2.9	Concreto preparado no local, fck = 20 Mpa (sapata e pilaretes)	m3	0,40	R\$ 593,69	R\$ 237,48	CDHU 11.01.100	
5.2.10	Alvenaria de bloco de concreto estrutural 14 x 19 x 39 cm - classe B	m2	2,51	R\$ 116,57	R\$ 292,59	CDHU 14.11.221	
5.2.11	VERGA/CINTA EM BLOCO DE CONCRETO CANALETA 14X19X39CM	m	8,32	R\$ 78,27	R\$ 651,21	FDE 16.01.065	
5.2.12	Impermeabilização em pintura de asfalto oxidado com solventes orgânicos, sobre massa	m2	5,49	R\$ 22,99	R\$ 126,22	CDHU 32.16.010	
5.2.13	Impermeabilização em argamassa impermeável com aditivo hidrófugo	m3	0,17	R\$ 930,95	R\$ 158,26	CDHU 32.17.010	
5.2.14	ATERRO MANUAL DE VALAS COM SOLO ARGILO-ARENOSO E COMPACTAÇÃO MECANIZADA. AF_05/2016	m3	2,30	R\$ 97,66	R\$ 224,62	SINAPI 94319	
5.2.15	Lastro de pedra britada (ESP= 4cm)	m3	0,42	R\$ 233,25	R\$ 97,97	CDHU 11.18.040	
5.2.16	Armadura em tela soldada de aço (Q-75 - 1,21 kg/m2)	kg	9,80	R\$ 13,95	R\$ 136,71	CDHU 10.02.020	
5.2.17	Peitoril e/ou soleira em granito, espessura de 2 cm e largura até 20 cm, acabamento polido	m	1,00	R\$ 189,76	R\$ 189,76	CDHU 19.01.062	
5.2.18	Piso em ladrilho hidráulico podotátil várias cores (25x25cm), assentado com argamassa mista	m2	1,00	R\$ 156,15	R\$ 156,15	CDHU 30.04.030	
5.2.19	Piso com requadro em concreto simples com controle de fck= 20 Mpa (ESP=7cm)	m3	0,59	R\$ 1.085,49	R\$ 640,44	CDHU 17.05.070	



PREFEITURA MUNICIPAL DE JARDINÓPOLIS
Secretaria Municipal de Obras e Serviços Públicos

Praça Dr. Mário Lins, nº 150, 14.680-000 Jardinópolis-SP
(16) 3690.2939 - 3690.2940 engenheria@jardinopolis.sp.gov.br

PLANILHA ORÇAMENTÁRIA

OBRA	ADEQUAÇÃO DAS UNIDADES DE SAÚDE PARA LICENCIAMENTO NO CORPO DE BOMBEIROS					
LOCAL	MUNICÍPIO DE JARDINÓPOLIS					
OBJETIVO	Contratação de empresa especializada em construção civil com fornecimento de materiais e mão de obra.					
TABELA	Boletim CDHU nº 192; SINAPI_SP_012024; FDE_JAN-23 BDI Adotado = 22,95%					
5.2.20	Degrau em cimentado	m	3,30	R\$ 62,19	R\$ 205,23	CDHU 17.03.200
5.2.21	Acabamento do piso em Cimentado desempenado e alisado (queimado)	m2	5,76	R\$ 42,71	R\$ 246,01	CDHU 17.03.040
5.2.22	Chapisco	m2	3,18	R\$ 7,76	R\$ 24,68	CDHU 17.02.020
5.2.23	Reboco	m2	3,18	R\$ 14,39	R\$ 45,76	CDHU 17.02.220
5.2.24	Pintura em Acrílico para quadras e pisos cimentados	m2	12,11	R\$ 28,29	R\$ 342,59	CDHU 33.06.020
5.2.25	Corrimão tubular em aço galvanizado, diâmetro 1 1/2"	m	26,40	R\$ 264,50	R\$ 6.982,80	CDHU 24.03.310
5.2.26	Guarda-corpo tubular com tela em aço galvanizado, diâmetro de 1 1/2"	m	7,10	R\$ 1.110,20	R\$ 7.882,42	CDHU 24.03.040
6.2.3	Esmalte à base água em superfície metálica, inclusive preparo	m2	21,33	R\$ 53,54	R\$ 1.141,90	CDHU 33.11.050
5.2.27	Remoção de entulho separado de obra com caçamba metálica - terra, alvenaria, concreto, argamassa, madeira, papel, plástico ou metal	m3	1,00	R\$ 128,26	R\$ 128,26	CDHU 05.07.040
5.3	ABRIGO E INSTALAÇÃO DE GLP					
5.3.1	Tubo de cobre classe A, DN= 22mm (3/4"), inclusive conexões	m	3,00	R\$ 156,84	R\$ 470,52	CDHU 46.10.020
5.3.2	Entrada completa de gás GLP domiciliar com 2 bujões de 13 kg	un	1,00	R\$ 3.773,59	R\$ 3.773,59	CDHU 45.02.020
5.3.3	LAUDO COM TESTE DE ESTANQUEIDADE EM INSTAL.DE REDES DE DISTRIB.DE GÁSES COMBUST.NBR 15526/07	unid.	1,00	R\$ 2.438,96	R\$ 2.438,96	FDE 08.80.040
5.4	SISTEMA DE ILUMINAÇÃO DE EMERGÊNCIA					
5.4.1	Luminária de emergência LED de sobrepor, para teto ou parede, autonomia mínima 2 horas	un	5,00	R\$ 130,27	R\$ 651,35	CDHU 50.05.072
5.4.2	Bloco autônomo de iluminação de emergência LED, com autonomia mínima de 3 horas, fluxo luminoso de 2.000 até 3.000 lúmens, equipado com 2 faróis	un	3,00	R\$ 353,64	R\$ 1.060,92	CDHU 50.05.312
6	SECRETARIA DA SAÚDE				R\$ 76.724,29	
6.1	SERVIÇOS PRELIMINARES					
6.1.1	Placa em lona com impressão digital e estrutura em madeira	m2	3,00	R\$ 232,42	R\$ 697,26	CDHU 02.08.050
6.2	RAMPA CALÇADA ACESSO ATENDIMENTO					
6.2.1	Demarcação de área com disco de corte diamantado	m	14,90	R\$ 6,10	R\$ 90,89	CDHU 01.23.070
6.2.2	Demolição manual de concreto simples	m3	0,95	R\$ 238,57	R\$ 226,64	CDHU 03.01.020
6.2.3	Retirada de soleira ou peitoril em pedra, granito ou mármore	m	3,20	R\$ 19,52	R\$ 62,46	CDHU 04.04.030
6.2.4	Retirada de degrau em pedra, granito ou mármore	m	3,20	R\$ 21,69	R\$ 69,41	CDHU 04.04.040
6.2.5	Corte, recorte e remoção de árvore inclusive as raízes - diâmetro (DAP)>5cm<15cm	un	2,00	R\$ 293,33	R\$ 586,66	CDHU 34.13.011
6.2.6	Escavação manual em solo de 1ª e 2ª categoria em vala ou cava até 1,5 m (BALDRAME E RAMPA)	m3	0,56	R\$ 65,07	R\$ 36,44	CDHU 06.02.020
6.2.7	APILOAMENTO PARA SIMPLES REGULARIZACAO	m2	1,88	R\$ 11,39	R\$ 21,41	FDE 01.06.001
6.2.8	LASTRO DE CONCRETO MAGRO, APLICADO EM PISOS, LAJES SOBRE SOLO OU RADIER, ESPESSURA DE 5 CM.	m3	0,10	R\$ 34,40	R\$ 3,44	SINAPI 95241
6.2.9	Forma em madeira comum para fundação	m2	5,64	R\$ 112,71	R\$ 635,68	CDHU 09.01.020
6.2.10	Armadura em barra de aço CA-60 (A ou B) fyk = 600 MPa	kg	7,96	R\$ 13,78	R\$ 109,69	CDHU 10.01.060
6.2.11	Armadura em barra de aço CA-50 (A ou B) fyk = 500 Mpa	kg	23,20	R\$ 13,33	R\$ 309,26	CDHU 10.01.040
6.2.12	Concreto preparado no local, fck = 20 Mpa (BALDRAMES)	m3	0,56	R\$ 593,69	R\$ 332,47	CDHU 11.03.090
6.2.13	Forma em madeira comum para estrutura (PILARETES)	m2	1,20	R\$ 285,43	R\$ 342,52	CDHU 09.01.030
6.2.14	Armadura em barra de aço CA-60 (A ou B) fyk = 600 Mpa (TR 12645 para PILARETES E CANALETAS)	kg	9,56	R\$ 13,78	R\$ 131,74	CDHU CDHU 09.01.030



PREFEITURA MUNICIPAL DE JARDINÓPOLIS
Secretaria Municipal de Obras e Serviços Públicos

Praça Dr. Mário Lins, nº 150, 14.680-000 Jardinópolis-SP
(16) 3690.2939 - 3690.2940 engenharia@jardinopolis.sp.gov.br

PLANILHA ORÇAMENTÁRIA

OBRA	ADEQUAÇÃO DAS UNIDADES DE SAÚDE PARA LICENCIAMENTO NO CORPO DE BOMBEIROS							
LOCAL	MUNICÍPIO DE JARDINÓPOLIS							
OBJETIVO	Contratação de empresa especializada em construção civil com fornecimento de materiais e mão de obra.							
TABELA	Boletim CDHU nº 192; SINAPI_SP_012024; FDE_JAN-23						BDI Adotado = 22,95%	
6.2.15	Argamassa graute (PILARETES E CANALETAS)	m3	0,17	R\$	488,58	R\$	83,06	CDHU 11.05.040
6.2.16	VERGA/CINTA EM BLOCO DE CONCRETO CANALETA 14X19X39CM	m	6,80	R\$	78,27	R\$	532,24	FDE 16.01.065
6.2.17	Alvenaria de bloco cerâmico estrutural, uso revestido, de 14 cm	m2	2,10	R\$	97,41	R\$	204,56	CDHU 14.05.050
6.2.18	Chapisco	m2	4,20	R\$	7,76	R\$	32,59	CDHU 17.02.020
6.2.19	Reboco	m2	4,20	R\$	14,39	R\$	60,44	CDHU 17.02.220
6.2.20	ATERRO MANUAL DE VALAS COM SOLO ARGILLO-ARENOSO E COMPACTAÇÃO MECANIZADA. AF_05/2016	m3	2,52	R\$	97,66	R\$	246,10	SINAPI 94319
6.2.21	Lastro de pedra britada (ESP= 4cm)	m3	0,33	R\$	233,25	R\$	76,97	CDHU 11.18.040
6.2.22	Armadura em tela soldada de aço (Q-75 - 1,21 kg/m2)	kg	9,87	R\$	13,95	R\$	137,69	CDHU 10.02.020
6.2.23	Piso em ladrilho hidráulico podotátil várias cores (25x25cm), assentado com argamassa mista	m2	1,42	R\$	156,15	R\$	221,73	CDHU 30.04.030
6.2.24	Piso com requadro em concreto simples com controle de fck= 20 Mpa (ESP=6cm)	m3	0,49	R\$	1.085,49	R\$	531,89	CDHU 17.05.070
6.2.25	Degrau em cimentado	m	3,60	R\$	62,19	R\$	223,88	CDHU 17.03.200
6.2.26	Acabamento em Cimentado desempenado e alisado (queimado)	m2	8,16	R\$	42,71	R\$	348,51	CDHU 17.03.040
6.2.27	Pintura em Acrílico para quadras e pisos cimentados	m2	10,20	R\$	28,29	R\$	288,56	CDHU 33.06.020
6.2.28	Guarda-corpo tubular com tela em aço galvanizado, diâmetro de 1 1/2'	m	6,80	R\$	1.110,20	R\$	7.549,36	CDHU 24.03.040
6.2.29	Corrimão tubular em aço galvanizado, diâmetro 1 1/2	m	20,40	R\$	264,50	R\$	5.395,80	CDHU 24.03.310
6.2.30	Esmalte à base água em superfície metálica, inclusive preparo	m2	21,83	R\$	53,54	R\$	1.168,67	CDHU 33.11.050
6.3	ESCADAS E RAMPAS EXISTENTES (INTERNAS E EXTERNAS)							
6.3.1	Corrimão tubular em aço galvanizado, diâmetro 1 1/2	m	54,20	R\$	264,50	R\$	14.335,90	CDHU 24.03.310
6.3.2	Guarda-corpo tubular com tela em aço galvanizado, diâmetro de 1 1/2'	m	16,00	R\$	1.110,20	R\$	17.763,20	CDHU 24.03.040
6.3.3	Esmalte à base água em superfície metálica, inclusive preparo	m2	53,03	R\$	53,54	R\$	2.839,44	CDHU 33.11.050
6.3.4	Forma em madeira comum para estrutura (DEGRAU)	m2	1,32	R\$	285,43	R\$	376,77	CDHU 09.01.030
6.3.5	Piso com requadro em concreto simples com controle de fck= 20 Mpa (ESP=3cm)	m3	2,38	R\$	1.085,49	R\$	2.583,47	CDHU 17.05.070
6.3.6	Piso em ladrilho hidráulico podotátil várias cores (25x25cm), assentado com argamassa mista	m2	1,65	R\$	156,15	R\$	257,65	CDHU 30.04.030
6.3.7	Degrau em cimentado	m	6,60	R\$	62,19	R\$	410,45	CDHU 17.03.200
6.3.8	Telhamento em cimento reforçado com fio sintético CRFS - perfil ondulado de 6 mm (PASSARELA EXTERNA)	m2	24,00	R\$	70,06	R\$	1.681,44	CDHU 16.03.010
6.3	ABRIGO E INSTALAÇÃO DE GLP							
6.3.1	Tubo de cobre classe A, DN= 22mm (3/4'), inclusive conexões	m	14,00	R\$	156,84	R\$	2.195,76	CDHU 46.10.020
6.3.2	Entrada completa de gás GLP domiciliar com 2 bujões de 13 kg	un	2,00	R\$	3.773,59	R\$	7.547,18	CDHU 45.02.020
6.3.3	LAUDO COM TESTE DE ESTANQUEIDADE EM INSTAL.DE REDES DE DISTRIB.DE GÁSES COMBUST.NBR 15526/07	unid.	1,00	R\$	2.438,96	R\$	2.438,96	FDE 08.80.040
6.4	SISTEMA DE ILUMINAÇÃO DE EMERGÊNCIA							
6.4.1	Luminária de emergência LED de sobrepor, para teto ou parede, autonomia mínima 2 horas	un	19,00	R\$	130,27	R\$	2.475,13	CDHU 50.05.072
6.4.2	Bloco autônomo de iluminação de emergência LED, com autonomia mínima de 3 horas, fluxo luminoso de 2.000 até 3.000 lúmens, equipado com 2 faróis	un	3,00	R\$	353,64	R\$	1.060,92	CDHU 50.05.312
7	BASE SAMU					R\$	9.384,30	
7.1	SERVIÇOS PRELIMINARES							



PREFEITURA MUNICIPAL DE JARDINÓPOLIS
Secretaria Municipal de Obras e Serviços Públicos

Praça Dr. Mário Lins, nº 150, 14.680-000 Jardinópolis-SP
(16) 3690.2939 - 3690.2940 engenharia@jardinopolis.sp.gov.br

PLANILHA ORÇAMENTÁRIA

OBRA	ADEQUAÇÃO DAS UNIDADES DE SAÚDE PARA LICENCIAMENTO NO CORPO DE BOMBEIROS					
LOCAL	MUNICÍPIO DE JARDINÓPOLIS					
OBJETIVO	Contratação de empresa especializada em construção civil com fornecimento de materiais e mão de obra.					
TABELA	Boletim CDHU nº 192; SINAPI_SP_012024; FDE_JAN-23					BDI Adotado = 22,95%
7.1.1	Placa em lona com impressão digital e estrutura em madeira	m2	1,50	R\$ 232,42	R\$ 348,63	CDHU 02.08.050
7.2	ABRIGO E INSTALAÇÃO DE GLP					
7.2.1	Tubo de cobre classe A, DN= 22mm (3/4'), inclusive conexões	m	18,00	R\$ 156,84	R\$ 2.823,12	CDHU 46.10.020
7.2.2	Entrada completa de gás GLP domiciliar com 2 bujões de 13 kg	un	1,00	R\$ 3.773,59	R\$ 3.773,59	CDHU 45.02.020
7.2.3	LAUDO COM TESTE DE ESTANQUEIDADE EM INSTAL.DE REDES DE DISTRIB.DE GÁSES COMBUST.NBR 15526/07	unid.	1,00	R\$ 2.438,96	R\$ 2.438,96	FDE 08.80.040
8	CENTRO DE SAÚDE "DR. ARTHUR COSTACURTA"				R\$ 46.634,39	
8.1	SERVIÇOS PRELIMINARES					
8.1.1	Placa em lona com impressão digital e estrutura em madeira	m2	3,00	R\$ 232,42	R\$ 697,26	CDHU 02.08.050
8.1.2	Retirada de esquadria em vidro	m2	5,25	R\$ 48,10	R\$ 252,53	CDHU 04.14.040
8.1.3	Retirada de batente com guarnição e peças lineares em madeira, chumbados	m	10,00	R\$ 14,42	R\$ 144,20	CDHU 04.08.060
8.1.4	Retirada de folha de esquadria em madeira	un	2,00	R\$ 24,05	R\$ 48,10	CDHU 04.08.020
8.1.5	Demarcação de área com disco de corte diamantado	m	33,80	R\$ 6,10	R\$ 206,18	CDHU 01.23.070
8.1.6	Demolição manual de concreto simples	m3	1,56	R\$ 238,57	R\$ 372,17	CDHU 03.01.020
8.1.7	Demolição manual de alvenaria de elevação ou elemento vazado, incluindo revestimento	m3	0,24	R\$ 86,75	R\$ 20,82	CDHU 03.02.040
8.1.8	Demolição manual de revestimento cerâmico, incluindo a base	m2	20,66	R\$ 13,01	R\$ 268,79	CDHU 03.04.020
8.1.9	Remoção de entulho separado de obra com caçamba metálica - terra, alvenaria, concreto, argamassa, madeira, papel, plástico ou metal	m3	3,00	R\$ 128,26	R\$ 384,78	CDHU 05.07.040
8.2	ALVENARIAS					
8.2.1	Broca em concreto armado diâmetro de 20 cm - completa	m	4,00	R\$ 73,17	R\$ 292,68	CDHU 12.01.021
8.2.2	Vergas, contravergas e pilaretes de concreto armado	m3	0,28	R\$ 2.096,26	R\$ 586,95	CDHU 14.20.010
8.2.3	Alvenaria de bloco cerâmico de vedação, uso revestido, de 9 cm	m2	12,10	R\$ 82,72	R\$ 1.000,91	CDHU 14.04.200
8.2.4	Chapisco	m2	24,20	R\$ 7,76	R\$ 187,79	CDHU 17.02.020
8.2.5	Reboco	m2	24,20	R\$ 14,39	R\$ 348,24	CDHU 17.02.220
8.3	PORTAS E ESQUADRIAS					
8.3.1	Recolocação de batentes de madeira	m	5,10	R\$ 62,52	R\$ 318,85	CDHU 23.20.020
8.3.2	Recolocação de folhas de porta ou janela	un	1,00	R\$ 76,95	R\$ 76,95	CDHU 23.20.040
8.3.3	Recolocação de guarnição ou molduras	m	5,10	R\$ 2,40	R\$ 12,24	CDHU 23.20.060
8.3.4	Porta lisa com batente madeira - 90 x 210 cm	un	1,00	R\$ 762,44	R\$ 762,44	CDHU 23.09.050
8.3.5	Ferragem completa com maçaneta tipo alavanca, para porta interna com 1 folha	cj	1,00	R\$ 467,42	R\$ 467,42	CDHU 28.01.040
8.3.6	Porta em ferro de abrir, parte inferior chapeada, parte superior para receber vidro, sob medida (DUAS PORTAS)	m2	4,53	R\$ 1.293,47	R\$ 5.859,42	CDHU 24.02.010
8.3.7	Grade de proteção para caixilhos (PARA O VIDRO DAS PORTAS)	m2	2,00	R\$ 1.217,43	R\$ 2.434,86	CDHU 24.02.450
8.3.8	Caixilho em ferro basculante, sob medida	m2	1,80	R\$ 1.534,75	R\$ 2.762,55	CDHU 24.01.030
8.3.9	Vidro fantasia de 3/4 (JANELA E PORTA)	m2	2,80	R\$ 212,48	R\$ 594,94	CDHU 26.01.230
8.3.10	Corrimão tubular em aço galvanizado, diâmetro 1 1/2"	m	33,60	R\$ 264,50	R\$ 8.887,20	CDHU 24.03.310



PREFEITURA MUNICIPAL DE JARDINÓPOLIS
Secretaria Municipal de Obras e Serviços Públicos

Praça Dr. Mário Lins, nº 150, 14.680-000 Jardinópolis-SP
(16) 3690.2939 - 3690.2940 engenharia@jardinopolis.sp.gov.br

PLANILHA ORÇAMENTÁRIA

OBRA	ADEQUAÇÃO DAS UNIDADES DE SAÚDE PARA LICENCIAMENTO NO CORPO DE BOMBEIROS					
LOCAL	MUNICÍPIO DE JARDINÓPOLIS					
OBJETIVO	Contratação de empresa especializada em construção civil com fornecimento de materiais e mão de obra.					
TABELA	Boletim CDHU nº 192; SINAPI_SP_012024; FDE_JAN-23					BDI Adotado = 22,95%
8.4	ABRIGO E INSTALAÇÃO DE GLP					
8.4.1	Tubo de cobre classe A, DN= 22mm (3/4"), inclusive conexões	m	9,00	R\$ 156,84	R\$ 1.411,56	CDHU 46.10.020
8.4.2	Entrada completa de gás GLP domiciliar com 2 bujões de 13 kg	un	1,00	R\$ 3.773,59	R\$ 3.773,59	CDHU 45.02.020
8.4.3	LAUDO COM TESTE DE ESTANQUEIDADE EM INSTAL.DE REDES DE DISTRIB.DE GÁSES COMBUST.NBR 15526/07	unid.	1,00	R\$ 2.438,96	R\$ 2.438,96	FDE 08.80.040
8.5	PISOS					
8.5.1	Piso com requadro em concreto simples com controle de fck= 20 Mpa (ESP=4cm)	m3	0,91	R\$ 1.085,49	R\$ 987,80	CDHU 17.05.070
8.5.2	Argamassa de regularização e/ou proteção	m3	0,42	R\$ 879,76	R\$ 369,50	CDHU 17.01.020
8.5.3	Piso em ladrilho hidráulico podotátil várias cores (25x25cm), assentado com argamassa mista	m2	3,15	R\$ 156,15	R\$ 491,87	CDHU 30.04.030
8.5.4	Peitoril e/ou soleira em granito, espessura de 2 cm e largura até 20cm, acabamento polido	m	1,20	R\$ 189,76	R\$ 227,71	CDHU 19.01.062
8.5.5	Placa cerâmica esmaltada antiderrapante PEI-5 para área interna com saída para o exterior, grupo de absorção B1la, resistência química A, assentado com argamassa colante industrializada	m2	20,70	R\$ 192,42	R\$ 3.983,09	CDHU 18.06.142
8.5.6	Rejuntamento em placas cerâmicas com argamassa industrializada para rejunte, juntas acima de 5 até 10 mm	m2	20,70	R\$ 19,20	R\$ 397,44	CDHU 18.06.430
8.5.7	Rodapé em placa cerâmica esmaltada antiderrapante PEI-5 para área interna com saída para o exterior, grupo de absorção B1la, resistência química A, assentado com argamassa colante industrializada	m	7,60	R\$ 30,91	R\$ 234,92	CDHU 18.06.143
8.5.8	Rejuntamento de rodapé em placas cerâmicas com argamassa industrializada para rejunte, altura até 10 cm, juntas acima de 3 até 5 mm	m	7,60	R\$ 1,55	R\$ 11,78	CDHU 18.06.510
8.6	PINTURA					
8.6.1	Tinta acrílica em massa, inclusive preparo	m2	24,20	R\$ 36,43	R\$ 881,61	CDHU 33.10.050
8.6.2	Esmalte à base água em superfície metálica, inclusive preparo	m2	9,07	R\$ 53,54	R\$ 485,71	CDHU 33.11.050
8.6.3	Esmalte à base de água em madeira, inclusive preparo	m2	3,00	R\$ 54,02	R\$ 162,06	CDHU 33.12.011
8.7	SISTEMA DE ILUMINAÇÃO DE EMERGÊNCIA					
8.7.1	Luminária de emergência LED de sobrepor, para teto ou parede, autonomia mínima 2 horas	un	12,00	R\$ 130,27	R\$ 1.563,24	CDHU 50.05.072
8.7.2	Bloco autônomo de iluminação de emergência LED, com autonomia mínima de 3 horas, fluxo luminoso de 2.000 até 3.000 lúmens, equipado com 2 faróis	un	2,00	R\$ 353,64	R\$ 707,28	CDHU 50.05.312
8.8	SERVIÇOS COMPLEMENTARES					
8.8.1	Limpeza final da obra	m2	100,00	R\$ 15,18	R\$ 1.518,00	CDHU 55.01.020
9	UBS "DR. FRANCISCO XAVIER TODA FILHO"				R\$ 8.323,80	
9.1	SERVIÇOS PRELIMINARES					
9.1.1	Placa em lona com impressão digital e estrutura em madeira	m2	1,50	R\$ 232,42	R\$ 348,63	CDHU 02.08.050
9.2	ABRIGO E INSTALAÇÃO DE GLP					
9.2.1	Tubo de cobre classe A, DN= 22mm (3/4"), inclusive conexões	m	4,00	R\$ 156,84	R\$ 627,36	CDHU 46.10.020
9.2.2	Entrada completa de gás GLP domiciliar com 2 bujões de 13 kg	un	1,00	R\$ 3.773,59	R\$ 3.773,59	CDHU 45.02.020
9.2.3	LAUDO COM TESTE DE ESTANQUEIDADE EM INSTAL.DE REDES DE DISTRIB.DE GÁSES COMBUST.NBR 15526/07	unid.	1,00	R\$ 2.438,96	R\$ 2.438,96	FDE 08.80.040
9.4	SISTEMA DE ILUMINAÇÃO DE EMERGÊNCIA					



PREFEITURA MUNICIPAL DE JARDINÓPOLIS
Secretaria Municipal de Obras e Serviços Públicos

Praça Dr. Mário Lins, nº 150, 14.680-000 Jardinópolis-SP
(16) 3690.2939 - 3690.2940 engenharia@jardinopolis.sp.gov.br

PLANILHA ORÇAMENTÁRIA

OBRA	ADEQUAÇÃO DAS UNIDADES DE SAÚDE PARA LICENCIAMENTO NO CORPO DE BOMBEIROS						
LOCAL	MUNICÍPIO DE JARDINÓPOLIS						
OBJETIVO	Contratação de empresa especializada em construção civil com fornecimento de materiais e mão de obra.						
TABELA	Boletim CDHU nº 192; SINAPI_SP_012024; FDE_JAN-23						BDI Adotado = 22,95%
9.4.1	Luminária de emergência LED de sobrepor, para teto ou parede, autonomia mínima 2 horas	un	6,00	R\$ 130,27	R\$	781,62	CDHU 50.05.072
9.4.2	Bloco autônomo de iluminação de emergência LED, com autonomia mínima de 3 horas, fluxo luminoso de 2.000 até 3.000 lúmens, equipado com 2 faróis	un	1,00	R\$ 353,64	R\$	353,64	CDHU 50.05.312
10	UBS "AUGUSTO MARIA LELE" / ESF "NELSON PEREIRA LIMA"				R\$	69.000,39	
10.1	SERVIÇOS PRELIMINARES						
10.1.1	Placa em lona com impressão digital e estrutura em madeira	m2	3,00	R\$ 232,42	R\$	697,26	CDHU 02.08.050
10.1.2	Demarcação de área com disco de corte diamantado	m	9,00	R\$ 6,10	R\$	54,90	CDHU 01.23.070
	Demolição manual de alvenaria de elevação ou elemento vazado, incluindo revestimento	m3	2,02	R\$ 86,75	R\$	175,24	CDHU 03.02.040
10.1.3	Demolição manual de concreto simples	m3	7,00	R\$ 238,57	R\$	1.669,99	CDHU 03.01.020
10.1.4	Retirada de esquadria metálica em geral	m2	4,20	R\$ 33,68	R\$	141,46	CDHU 04.09.020
10.1.5	Retirada de folha de esquadria metálica	un	2,00	R\$ 28,19	R\$	56,38	CDHU 04.09.040
10.1.6	Remoção de entulho separado de obra com caçamba metálica - terra, alvenaria, concreto, argamassa, madeira, papel, plástico ou metal	m3	9,00	R\$ 128,26	R\$	1.154,34	CDHU 05.07.040
10.1.7	Apicoamento manual de piso, parede ou teto	m2	39,49	R\$ 3,26	R\$	128,74	CDHU 03.03.020
10.2	INFRESTRUTURA, ESTRUTURA E ALVENARIA						
10.2.1	Escavação manual em solo de 1ª e 2ª categoria em vala ou cava até 1,5 m	m3	1,08	R\$ 65,07	R\$	70,28	CDHU 06.02.020
10.2.2	ATERRO MANUAL DE VALAS COM SOLO ARGILÓ-ARENOSO E COMPACTAÇÃO MECANIZADA. AF_05/2016	m3	6,21	R\$ 97,66	R\$	606,47	SINAPI 94319
10.2.4	APILOAMENTO PARA SIMPLES REGULARIZACAO	m2	17,72	R\$ 11,39	R\$	201,83	FDE 01.06.001
10.2.3	LASTRO DE CONCRETO MAGRO, APLICADO EM PISOS, LAJES SOBRE SOLO OU RADIERS, ESPESSURA DE 5 CM. AF_07/2016	m3	4,85	R\$ 34,40	R\$	166,84	SINAPI 95241
10.2.5	Forma em madeira comum para fundação	m2	5,87	R\$ 112,71	R\$	661,61	CDHU 09.01.020
10.2.6	Armadura em tela soldada de aço (3,11 kg/m2) (SAPATA)	kg	13,59	R\$ 13,95	R\$	189,58	CDHU 10.02.020
10.2.7	Armadura em barra de aço CA-60 (A ou B) fyk = 600 MPa	kg	9,03	R\$ 13,78	R\$	124,43	CDHU 10.01.060
10.2.8	Armadura em barra de aço CA-50 (A ou B) fyk = 500 Mpa	kg	16,34	R\$ 13,33	R\$	217,81	CDHU 10.01.040
	Broca em concreto armado diâmetro de 20 cm - completa	m	6,00	R\$ 73,17	R\$	439,02	CDHU 12.01.021
10.2.10	Concreto preparado no local, fck = 20 Mpa (SAPATA E PILARETES)	m3	0,72	R\$ 593,69	R\$	427,46	CDHU 11.03.090
10.2.11	Alvenaria de bloco de concreto estrutural 14 x 19 x 39 cm - classe B (ARRIMO DA RAMPa INTERNA)	m2	3,16	R\$ 116,57	R\$	368,36	CDHU 14.11.221
10.2.12	Alvenaria de embasamento em bloco de concreto de 19 x 19 x 39 cm - classe A	m2	1,00	R\$ 145,03	R\$	145,03	CDHU 14.01.060
10.2.13	VERGA/CINTA EM BLOCO DE CONCRETO CANALETA 14X19X39CM	m	10,09	R\$ 78,27	R\$	789,74	FDE 16.01.065
10.2.14	Alvenaria de bloco cerâmico de vedação, uso revestido, de 14 cm	m2	15,86	R\$ 97,18	R\$	1.541,27	CDHU 14.04.210
10.2.15	Impermeabilização em pintura de asfalto oxidado com solventes orgânicos, sobre massa	m2	6,32	R\$ 22,99	R\$	145,30	CDHU 32.16.010
10.2.16	Impermeabilização em argamassa impermeável com aditivo hidrófugo	m3	0,16	R\$ 930,95	R\$	148,95	CDHU 32.17.010
10.2.17	Vergas, contravergas e pilaretes de concreto armado	m3	0,33	R\$ 2.096,26	R\$	691,77	CDHU 14.20.010
10.2.18	Chapisco	m2	21,54	R\$ 7,76	R\$	167,15	CDHU 17.02.020
10.2.19	Emboço desempenado com espuma de poliéster	m2	21,54	R\$ 31,04	R\$	668,60	CDHU 17.02.140



PREFEITURA MUNICIPAL DE JARDINÓPOLIS
Secretaria Municipal de Obras e Serviços Públicos

Praça Dr. Mário Lins, nº 150, 14.680-000 Jardinópolis-SP
(16) 3690.2939 - 3690.2940 engenharia@jardinopolis.sp.gov.br

PLANILHA ORÇAMENTÁRIA

OBRA	ADEQUAÇÃO DAS UNIDADES DE SAÚDE PARA LICENCIAMENTO NO CORPO DE BOMBEIROS					
LOCAL	MUNICÍPIO DE JARDINÓPOLIS					
OBJETIVO	Contratação de empresa especializada em construção civil com fornecimento de materiais e mão de obra.					
TABELA	Boletim CDHU nº 192; SINAPI_SP_012024; FDE_JAN-23					BDI Adotado = 22,95%
10.3	PORTAS E ACESSÓRIOS					
10.3.1	PORTÃO DE CORRER EM GRADIL ELETROFUNDIDO	m2	5,70	R\$ 1.759,91	R\$ 10.031,49	FDE 06.02.088
10.3.2	RECOLOCAÇÃO DE ESQUADRIAS METÁLICAS	m2	11,58	R\$ 63,16	R\$ 731,39	FDE 06.70.001
10.3.3	Guarda-corpo tubular com tela em aço galvanizado, diâmetro de 1 1/2'	m	5,13	R\$ 1.110,20	R\$ 5.695,33	CDHU 24.03.040
10.3.4	Corrimão tubular em aço galvanizado, diâmetro 1 1/2'	m	44,60	R\$ 264,50	R\$ 11.796,70	CDHU 24.03.310
10.4	PISOS					
10.4.1	Lastro de pedra britada	m3	0,86	R\$ 233,25	R\$ 200,60	CDHU 11.18.040
10.4.2	Lastro de concreto impermeabilizado (ESP.= 7cm)	m3	3,12	R\$ 827,42	R\$ 2.581,55	CDHU 17.01.040
10.4.3	Argamassa de regularização e/ou proteção (ESP.= 4cm)	m3	1,78	R\$ 879,76	R\$ 1.565,97	CDHU 17.01.020
10.4.4	Piso com requadro em concreto simples com controle de fck= 20 Mpa (ESP=7cm)	m3	1,21	R\$ 1.085,49	R\$ 1.313,44	CDHU 17.05.070
10.4.5	Cimentado desempenado	m2	11,20	R\$ 37,18	R\$ 416,42	CDHU 17.03.020
10.4.6	Degrau em cimentado	m	5,55	R\$ 62,19	R\$ 345,15	CDHU 17.03.200
10.4.7	Placa cerâmica esmaltada antiderrapante PEI-5 para área interna com saída para o exterior, grupo de absorção B1la, resistência química A, assentado com argamassa colante industrializada	m2	44,60	R\$ 192,42	R\$ 8.581,93	CDHU 18.06.142
10.4.8	Rejuntamento em placas cerâmicas com argamassa industrializada para rejunte, juntas acima de 5 até 10 mm	m2	44,60	R\$ 19,20	R\$ 856,32	CDHU 18.06.430
10.4.9	Rodapé em placa cerâmica esmaltada antiderrapante PEI-5 para área interna com saída para o exterior, grupo de absorção B1la, resistência química A, assentado com argamassa colante industrializada	m	34,50	R\$ 30,91	R\$ 1.066,40	CDHU 18.06.143
10.4.10	Rejuntamento de rodapé em placas cerâmicas com argamassa industrializada para rejunte, altura até 10 cm, juntas acima de 3 até 5 mm	m	34,50	R\$ 1,55	R\$ 53,48	CDHU 18.06.510
10.4.11	Piso em ladrilho hidráulico podotátil várias cores (25x25cm), assentado com argamassa mista	m2	2,54	R\$ 156,15	R\$ 396,62	CDHU 30.04.030
10.4.12	Peitoril e/ou soleira em granito, espessura de 2 cm e largura até 20 cm, acabamento polido	m	3,20	R\$ 189,76	R\$ 607,23	CDHU 19.01.062
10.5	PINTURA					
10.5.1	Pintura em Acrílico para quadras e pisos cimentados	m2	23,58	R\$ 28,29	R\$ 667,08	CDHU 33.06.020
10.5.2	Esmalte à base água em superfície metálica, inclusive preparo	m2	23,02	R\$ 53,54	R\$ 1.232,28	CDHU 33.11.050
10.6	ABRIGO E INSTALAÇÃO DE GLP					
10.6.1	Tubo de cobre classe A, DN= 22mm (3/4'), inclusive conexões	m	3,00	R\$ 156,84	R\$ 470,52	CDHU 46.10.020
10.6.2	Entrada completa de gás GLP domiciliar com 2 bujões de 13 kg	un	1,00	R\$ 3.773,59	R\$ 3.773,59	CDHU 45.02.020
10.6.3	LAUDO COM TESTE DE ESTANQUEIDADE EM INSTAL.DE REDES DE DISTRIB.DE GÁSES COMBUST.NBR 15526/07	unid.	1,00	R\$ 2.438,96	R\$ 2.438,96	FDE 08.80.040
10.7	SISTEMA DE ILUMINAÇÃO DE EMERGÊNCIA					
10.7.1	Luminária de emergência LED de sobrepor, para teto ou parede, autonomia mínima 2 horas	un	7,00	R\$ 130,27	R\$ 911,89	CDHU 50.05.072
10.7.2	Bloco autônomo de iluminação de emergência LED, com autonomia mínima de 3 horas, fluxo luminoso de 2.000 até 3.000 lúmens, equipado com 2 faróis	un	1,00	R\$ 353,64	R\$ 353,64	CDHU 50.05.312
10.8	SERVIÇOS COMPLEMENTARES					
10.8.1	Limpeza final da obra	m2	70,00	R\$ 15,18	R\$ 1.062,60	CDHU 55.01.020



PREFEITURA MUNICIPAL DE JARDINÓPOLIS
Secretaria Municipal de Obras e Serviços Públicos

Praça Dr. Mário Lins, nº 150, 14.680-000 Jardinópolis-SP
(16) 3690.2939 - 3690.2940 engenharia@jardinopolis.sp.gov.br

PLANILHA ORÇAMENTÁRIA

OBRA	ADEQUAÇÃO DAS UNIDADES DE SAÚDE PARA LICENCIAMENTO NO CORPO DE BOMBEIROS						
LOCAL	MUNICÍPIO DE JARDINÓPOLIS						
OBJETIVO	Contratação de empresa especializada em construção civil com fornecimento de materiais e mão de obra.						
TABELA	Boletim CDHU nº 192; SINAPI_SP_012024; FDE_JAN-23						BDI Adotado = 22,95%
11	ESF "JOÃO PEGORARO"					R\$ 20.089,35	
11.1	SERVIÇOS PRELIMINARES						
11.1.1	Placa em lona com impressão digital e estrutura em madeira	m2	3,00	R\$ 232,42	R\$ 697,26		CDHU 02.08.050
11.2	ESCADA E CALÇADA						
11.2.1	Demolição manual de concreto simples	m3	1,63	R\$ 238,57	R\$ 388,87		CDHU 03.01.020
11.2.2	Remoção de entulho separado de obra com caçamba metálica - terra, alvenaria, concreto, argamassa, madeira, papel, plástico ou metal	m3	1,63	R\$ 128,26	R\$ 209,06		CDHU 05.07.040
11.2.3	ATERRO MANUAL DE VALAS COM SOLO ARGILO-ARENOSO E COMPACTAÇÃO MECANIZADA. AF_05/2016	m3	2,00	R\$ 97,66	R\$ 195,32		SINAPI 94319
11.2.4	Lastro de pedra britada (ESP=4cm)	m3	0,65	R\$ 233,25	R\$ 151,61		CDHU 11.18.040
11.2.5	Piso com requadro em concreto simples com controle de fck= 20 Mpa (ESP=6cm)	m3	0,98	R\$ 1.085,49	R\$ 1.063,78		CDHU 17.05.070
11.2.7	Pintura em Acrílico para quadras e pisos cimentados	m2	16,29	R\$ 28,29	R\$ 460,84		CDHU 33.06.020
11.2.8	Guarda-corpo tubular com tela em aço galvanizado, diâmetro de 1 1/2"	m	3,80	R\$ 1.110,20	R\$ 4.218,76		CDHU 24.03.040
11.2.9	Corrimão tubular em aço galvanizado, diâmetro 1 1/2"	m	13,00	R\$ 264,50	R\$ 3.438,50		CDHU 24.03.310
11.2.10	Esmalte à base água em superfície metálica, inclusive preparo	m2	12,63	R\$ 53,54	R\$ 676,21		CDHU 33.11.050
11.3	ABRIGO E INSTALAÇÃO DE GLP						
11.3.1	Tubo de cobre classe A, DN= 22mm (3/4"), inclusive conexões	m	11,00	R\$ 156,84	R\$ 1.725,24		CDHU 46.10.020
11.3.2	Entrada completa de gás GLP domiciliar com 2 bujões de 13 kg	un	1,00	R\$ 3.773,59	R\$ 3.773,59		CDHU 45.02.020
11.3.3	LAUDO COM TESTE DE ESTANQUEIDADE EM INSTAL.DE REDES DE DISTRIB.DE GÁSES COMBUST.NBR 15526/07	unid.	1,00	R\$ 2.438,96	R\$ 2.438,96		FDE 08.80.040
11.4	SISTEMA DE ILUMINAÇÃO DE EMERGÊNCIA						
11.4.1	Luminária de emergência LED de sobrepor, para teto ou parede, autonomia mínima 2 horas	un	5,00	R\$ 130,27	R\$ 651,35		CDHU 50.05.072
12	UBS "DR. PEDRO SAUD" / ESF "GILBERTO RINALDI"					R\$ 25.070,97	
12.1	SERVIÇOS PRELIMINARES						
12.1.1	Placa em lona com impressão digital e estrutura em madeira	m2	3,00	R\$ 232,42	R\$ 697,26		CDHU 02.08.050
12.2	NIVELAMENTO PISO DA ENTRADA						
12.2.1	Demolição manual de revestimento cerâmico, incluindo a base	m2	56,44	R\$ 13,01	R\$ 734,28		CDHU 03.04.020
12.2.2	Escavação manual em solo de 1ª e 2ª categoria em vala ou cava até 1,5 m	m3	0,36	R\$ 65,07	R\$ 23,43		CDHU 06.02.020
12.2.3	CA-11 CAIXA DE AREIA COM GRELHA	un	1,00	R\$ 1.097,76	R\$ 1.097,76		FDE 16.05.012
12.2.4	Condutor em PVC 88mm, inclusive conexões - AP	m	6,00	R\$ 135,07	R\$ 810,42		CDHU 46.25.050
12.2.5	Reaterro manual para simples regularização	m3	0,36	R\$ 9,33	R\$ 3,36		CDHU 06.11.020
12.2.6	Lastro de concreto impermeabilizado (ESP= 5cm)	m3	2,82	R\$ 827,42	R\$ 2.333,32		CDHU 17.01.040
12.2.7	Argamassa de regularização e/ou proteção (ESP= 2cm)	m3	1,13	R\$ 879,76	R\$ 994,13		CDHU 17.01.020
12.2.8	Soleira em granito, espessura de 2 cm e largura até 20 cm, acabamento polido	m	5,00	R\$ 189,76	R\$ 948,80		CDHU 19.01.062
12.2.9	Placa cerâmica esmaltada PEI-5 para área interna, grupo de absorção B11b, resistência química B, assentado com argamassa colante industrializada	m2	56,44	R\$ 55,72	R\$ 3.144,84		CDHU 18.06.102



PREFEITURA MUNICIPAL DE JARDINÓPOLIS
Secretaria Municipal de Obras e Serviços Públicos

Praça Dr. Mário Lins, nº 150, 14.680-000 Jardimópolis-SP
(16) 3690.2939 - 3690.2940 engenharia@jardinopolis.sp.gov.br

PLANILHA ORÇAMENTÁRIA

OBRA	ADEQUAÇÃO DAS UNIDADES DE SAÚDE PARA LICENCIAMENTO NO CORPO DE BOMBEIROS							
LOCAL	MUNICÍPIO DE JARDINÓPOLIS							
OBJETIVO	Contratação de empresa especializada em construção civil com fornecimento de materiais e mão de obra.							
TABELA	Boletim CDHU nº 192; SINAPI_SP_012024; FDE_JAN-23						BDI Adotado = 22,95%	
12.2.10	Rejuntamento em placas cerâmicas com argamassa industrializada para rejunte, juntas acima de 5 até 10 mm	m2	56,44	R\$	19,20	R\$	1.083,65	CDHU 18.06.430
12.2.11	Rodapé em placa cerâmica esmaltada PEI-5 para área interna, grupo de absorção BIIIb, resistência química B, assentado com argamassa colante industrializada	m	48,00	R\$	30,91	R\$	1.483,68	CDHU 18.06.143
12.2.12	Rejuntamento de rodapé em placas cerâmicas com argamassa industrializada para rejunte, altura até 10 cm, juntas acima de 3 até 5 mm	m	48,00	R\$	1,55	R\$	74,40	CDHU 18.06.510
12.2.13	Corrimão tubular em aço galvanizado, diâmetro 1 1/2"	m	8,00	R\$	264,50	R\$	2.116,00	CDHU 24.03.310
12.2.14	Esmalte à base água em superfície metálica, inclusive preparo	m2	2,16	R\$	53,54	R\$	115,65	CDHU 33.11.050
12.3	ABRIGO E INSTALAÇÃO DE GLP							
12.3.1	Tubo de cobre classe A, DN= 22mm (3/4"), inclusive conexões	m	5,00	R\$	156,84	R\$	784,20	CDHU 46.10.020
12.3.2	Entrada completa de gás GLP domiciliar com 2 bujões de 13 kg	un	1,00	R\$	3.773,59	R\$	3.773,59	CDHU 45.02.020
12.3.3	LAUDO COM TESTE DE ESTANQUEIDADE EM INSTAL.DE REDES DE DISTRIB.DE GÁSES COMBUST.NBR 15526/07	unid.	1,00	R\$	2.438,96	R\$	2.438,96	FDE 08.80.040
12.4	SISTEMA DE ILUMINAÇÃO DE EMERGÊNCIA							
12.4.1	Luminária de emergência LED de sobrepor, para teto ou parede, autonomia mínima 2 horas	un	6,00	R\$	130,27	R\$	781,62	CDHU 50.05.072
12.4.2	Bloco autônomo de iluminação de emergência LED, com autonomia mínima de 3 horas, fluxo luminoso de 2.000 até 3.000 lúmens, equipado com 2 faróis	un	1,00	R\$	353,64	R\$	353,64	CDHU 50.05.312
12.5	SERVIÇOS COMPLEMENTARES							
12.5.1	Remoção de entulho separado de obra com caçamba metálica - terra, alvenaria, concreto, argamassa, madeira, papel, plástico ou metal	m3	2,00	R\$	128,26	R\$	256,52	CDHU 05.07.040
12.5.2	Limpeza final da obra	m2	67,29	R\$	15,18	R\$	1.021,46	CDHU 55.01.020
13	UBS "RUTH RODRIGUES DE PEREIRA"					R\$	8.532,49	
13.1	SERVIÇOS PRELIMINARES							
13.1.1	Placa em lona com impressão digital e estrutura em madeira	m2	1,50	R\$	232,42	R\$	348,63	CDHU 02.08.050
13.2	ABRIGO E INSTALAÇÃO DE GLP							
13.2.1	Tubo de cobre classe A, DN= 22mm (3/4"), inclusive conexões	m	4,50	R\$	156,84	R\$	705,78	CDHU 46.10.020
13.2.2	Entrada completa de gás GLP domiciliar com 2 bujões de 13 kg	un	1,00	R\$	3.773,59	R\$	3.773,59	CDHU 45.02.020
13.2.3	LAUDO COM TESTE DE ESTANQUEIDADE EM INSTAL.DE REDES DE DISTRIB.DE GÁSES COMBUST.NBR 15526/07	unid.	1,00	R\$	2.438,96	R\$	2.438,96	FDE 08.80.040
13.3	SISTEMA DE ILUMINAÇÃO DE EMERGÊNCIA							
13.3.1	Luminária de emergência LED de sobrepor, para teto ou parede, autonomia mínima 2 horas	un	7,00	R\$	130,27	R\$	911,89	CDHU 50.05.072
13.3.2	Bloco autônomo de iluminação de emergência LED, com autonomia mínima de 3 horas, fluxo luminoso de 2.000 até 3.000 lúmens, equipado com 2 faróis	un	1,00	R\$	353,64	R\$	353,64	CDHU 50.05.312
14	UBS/ESF "SARANDY"					R\$	22.698,37	
14.1	SERVIÇOS PRELIMINARES							
14.1.1	Placa em lona com impressão digital e estrutura em madeira	m2	3,00	R\$	232,42	R\$	697,26	CDHU 02.08.050
14.2	ESCADA DA CALÇADA							
14.2.1	Guarda-corpo tubular com tela em aço galvanizado, diâmetro de 1 1/2"	m	8,85	R\$	1.110,20	R\$	9.825,27	CDHU 24.03.040
14.2.2	Corrimão tubular em aço galvanizado, diâmetro 1 1/2"	m	9,20	R\$	264,50	R\$	2.433,40	CDHU 24.03.310



PREFEITURA MUNICIPAL DE JARDINÓPOLIS
Secretaria Municipal de Obras e Serviços Públicos

Praça Dr. Mário Lins, nº 150, 14.680-000 Jardimópolis-SP
(16) 3690.2939 - 3690.2940 engenharia@jardinopolis.sp.gov.br

PLANILHA ORÇAMENTÁRIA

OBRA	ADEQUAÇÃO DAS UNIDADES DE SAÚDE PARA LICENCIAMENTO NO CORPO DE BOMBEIROS						
LOCAL	MUNICÍPIO DE JARDINÓPOLIS						
OBJETIVO	Contratação de empresa especializada em construção civil com fornecimento de materiais e mão de obra.						
TABELA	Boletim CDHU nº 192; SINAPI_SP_012024; FDE_JAN-23 BDI Adotado = 22,95%						
14.2.3	Esmalte à base água em superfície metálica, inclusive preparo	m2	23,72	R\$ 53,54	R\$ 1.270,18	CDHU 33.11.050	
14.3	ABRIGO E INSTALAÇÃO DE GLP						
14.3.1	Tubo de cobre classe A, DN= 22mm (3/4"), inclusive conexões	m	8,00	R\$ 156,84	R\$ 1.254,72	CDHU 46.10.020	
14.3.2	Entrada completa de gás GLP domiciliar com 2 bujões de 13 kg	un	1,00	R\$ 3.773,59	R\$ 3.773,59	CDHU 45.02.020	
14.3.3	LAUDO COM TESTE DE ESTANQUEIDADE EM INSTAL.DE REDES DE DISTRIB.DE GÁSES COMBUST.NBR 15526/07	unid.	1,00	R\$ 2.438,96	R\$ 2.438,96	FDE 08.80.040	
14.4	SISTEMA DE ILUMINAÇÃO DE EMERGÊNCIA						
14.4.1	Luminária de emergência LED de sobrepor, para teto ou parede, autonomia mínima 2 horas	un	5,00	R\$ 130,27	R\$ 651,35	CDHU 50.05.072	
14.4.2	Bloco autônomo de iluminação de emergência LED, com autonomia mínima de 3 horas, fluxo luminoso de 2.000 até 3.000 lúmens, equipado com 2 faróis	un	1,00	R\$ 353,64	R\$ 353,64	CDHU 50.05.312	
15	UBS/ESF "ANTÔNIO JACOMINI"				R\$ 9.435,07		
15.1	SERVIÇOS PRELIMINARES						
15.1.1	Placa em lona com impressão digital e estrutura em madeira	m2	1,50	R\$ 232,42	R\$ 348,63	CDHU 02.08.050	
15.2	ABRIGO E INSTALAÇÃO DE GLP						
15.2.1	Tubo de cobre classe A, DN= 22mm (3/4"), inclusive conexões	m	8,00	R\$ 156,84	R\$ 1.254,72	CDHU 46.10.020	
15.2.2	Entrada completa de gás GLP domiciliar com 2 bujões de 13 kg	un	1,00	R\$ 3.773,59	R\$ 3.773,59	CDHU 45.02.020	
15.2.3	LAUDO COM TESTE DE ESTANQUEIDADE EM INSTAL.DE REDES DE DISTRIB.DE GÁSES COMBUST.NBR 15526/07	unid.	1,00	R\$ 2.438,96	R\$ 2.438,96	FDE 08.80.040	
15.3	SISTEMA DE ILUMINAÇÃO DE EMERGÊNCIA						
15.3.1	Luminária de emergência LED de sobrepor, para teto ou parede, autonomia mínima 2 horas	un	7,00	R\$ 130,27	R\$ 911,89	CDHU 50.05.072	
15.3.2	Bloco autônomo de iluminação de emergência LED, com autonomia mínima de 3 horas, fluxo luminoso de 2.000 até 3.000 lúmens, equipado com 2 faróis	un	2,00	R\$ 353,64	R\$ 707,28	CDHU 50.05.312	

TOTAL DO ORÇAMENTO R\$ 385.619,65

OBS.:

A OBRA DEVERÁ SER ENTREGUE LIMPA, EM PERFEITAS CONDIÇÕES DE USO

LER ATENTAMENTE O MEMORIAL DESCRITIVO - PARTE COMPLEMENTAR DESTA PLANILHA

APRESENTAR ART - ANOTAÇÃO DE RESPONSABILIDADE TÉCNICA E LIVRO DIÁRIO DE ORDEM DE ACORDO COM AS NORMAS DO CREA/CONFEA

Eng. Civil Rafael Henrique Castaldini

Secretário Municipal de Obras e Serviços Públicos

Crea-SP nº 5069474840

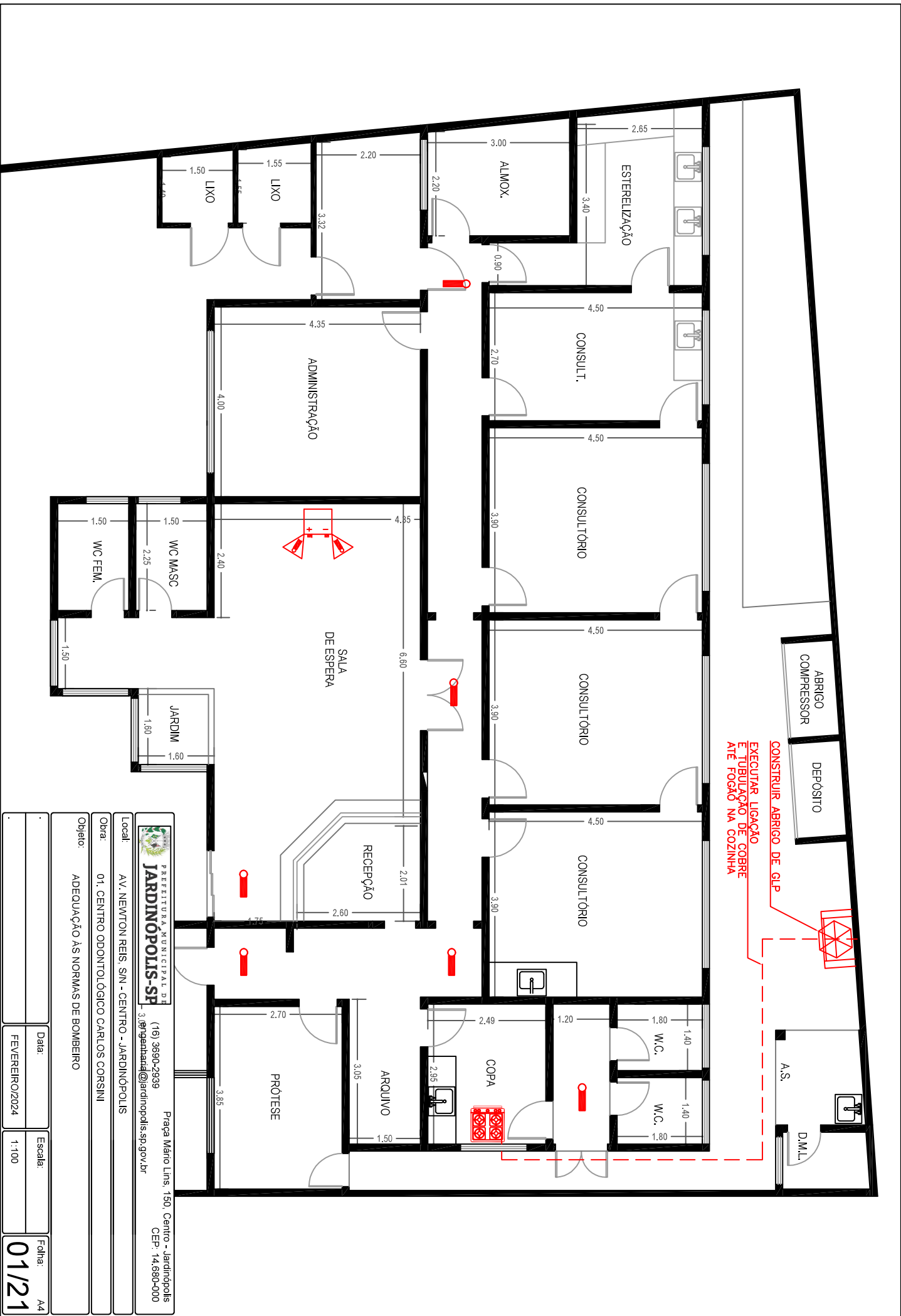

EXECUTAR LIGAÇÃO
 E TUBULAÇÃO DE COBRE
 ATÉ FOGÃO NA COZINHA
 CONSTRUIR ABRIGO DE GIP

PREFEITURA MUNICIPAL DE
JARDINÓPOLIS - SP
 3. @genhand@jardinopolis.sp.gov.br

Praça Mário Lins, 150, Centro - Jardinópolis
 (16) 3690-2339
 CEP: 14.680-000

Local: AV. NEWTON REIS, S/N - CENTRO - JARDINÓPOLIS
 Obra: 01. CENTRO ODONTOLÓGICO CARLOS CORSINI
 Objeto: ADEQUAÇÃO AS NORMAS DE BOMBEIRO

Data: FEVEREIRO/2024
 Escala: 1:100
 Folha: 01/21
 A4

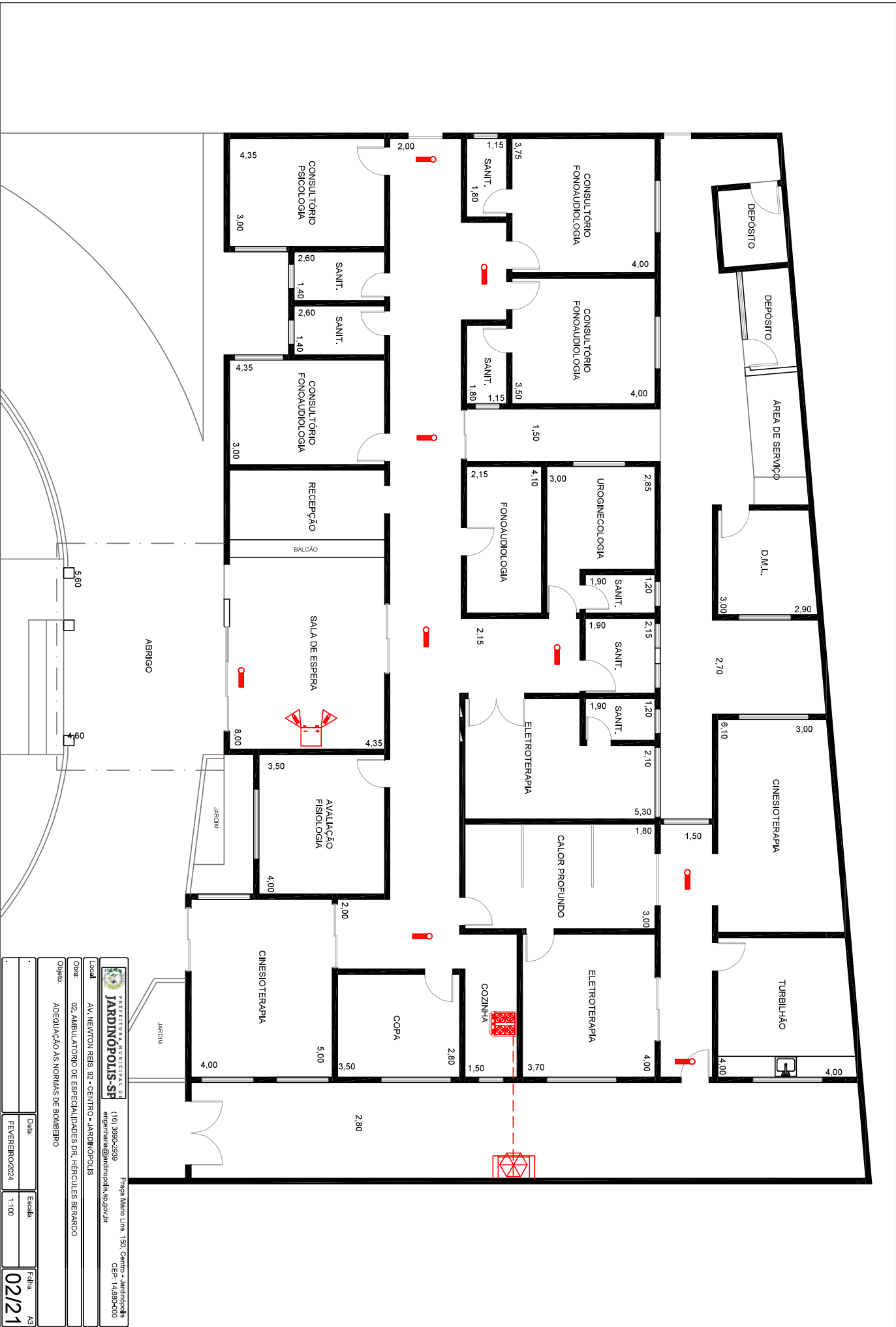



JARDINOPOLIS-SF
 (16) 3690-2329
 engenharia@jardinopolis.gov.br

Local: AV. NEWTON RIBEIRO, 92 - CENTRO - JARDINOPOLIS
 Paraça Mário Lins, 150, Centro - Jardínópolis
 CEP: 14.580-000

Objeo: ADEQUAÇÃO AS NORMAS DE BOMBEIRO

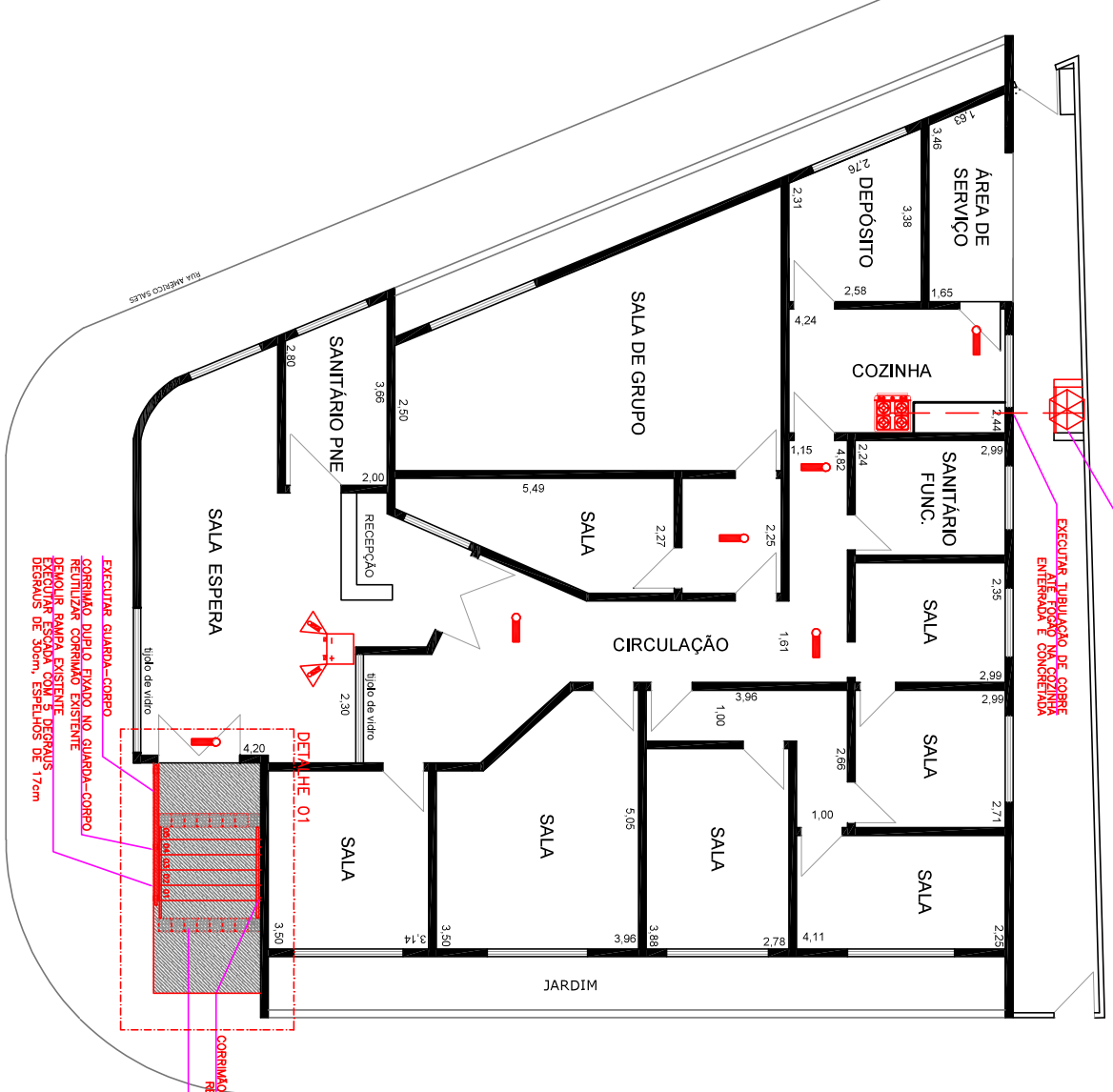
Data:	Escala:	Folha:
FEV/REB/2024	1:100	A3
		02/21



EXECUTAR TUBULAÇÃO DE COBRE ENTERRADO E CONCRETO PARA
 EXECUTAR ARRIOCO DE GUP

EXECUTAR TUBULAÇÃO DE COBRE ENTERRADO E CONCRETO PARA
 EXECUTAR ARRIOCO DE GUP

CORRIMÃO DUPLA-FIXA EM ALVENARIA REUTILIZAR CORRIMÃO EXISTENTE PISO TÁTIL DE ALBERTA

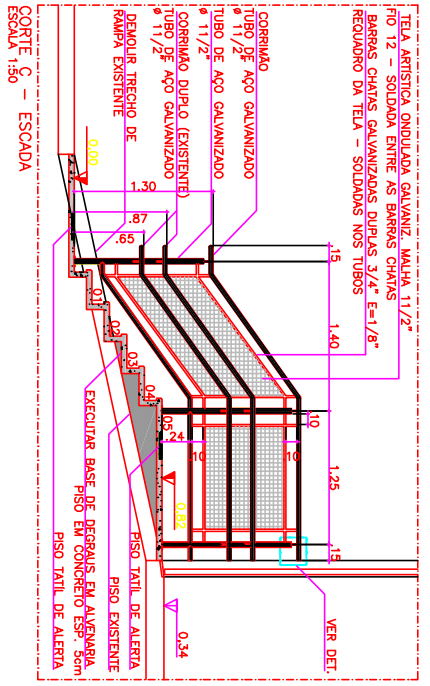
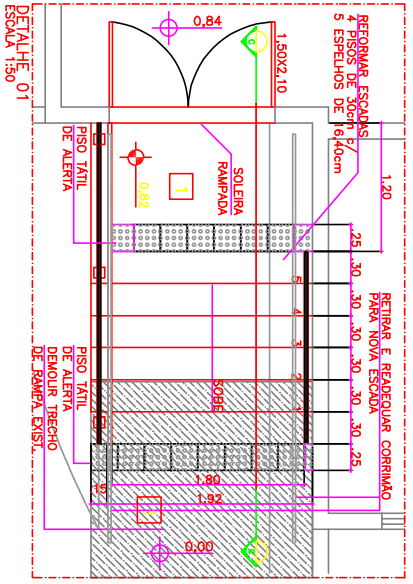
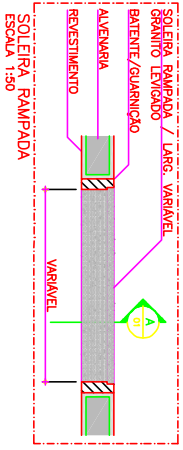

AV. PIERRE NEWTON BRS

RUA MAESTRO PRINCIPALE

PREFEITURA MUNICIPAL DE JARDINOPOLIS - SP
 (16) 3690-2839
 engenharia@jardinpolicis.sp.gov.br
 Rua Manoel Luís, 150, Centro - Jardimópolis - JARDINOPOLIS - SP
 CEP: 14.680-000

Objeto: ADEQUAÇÃO ÀS NORMAS DE BOMBEIRO
Data: FEVEREIRO/2024
Escala: 1:100
Folha: A3
03/21

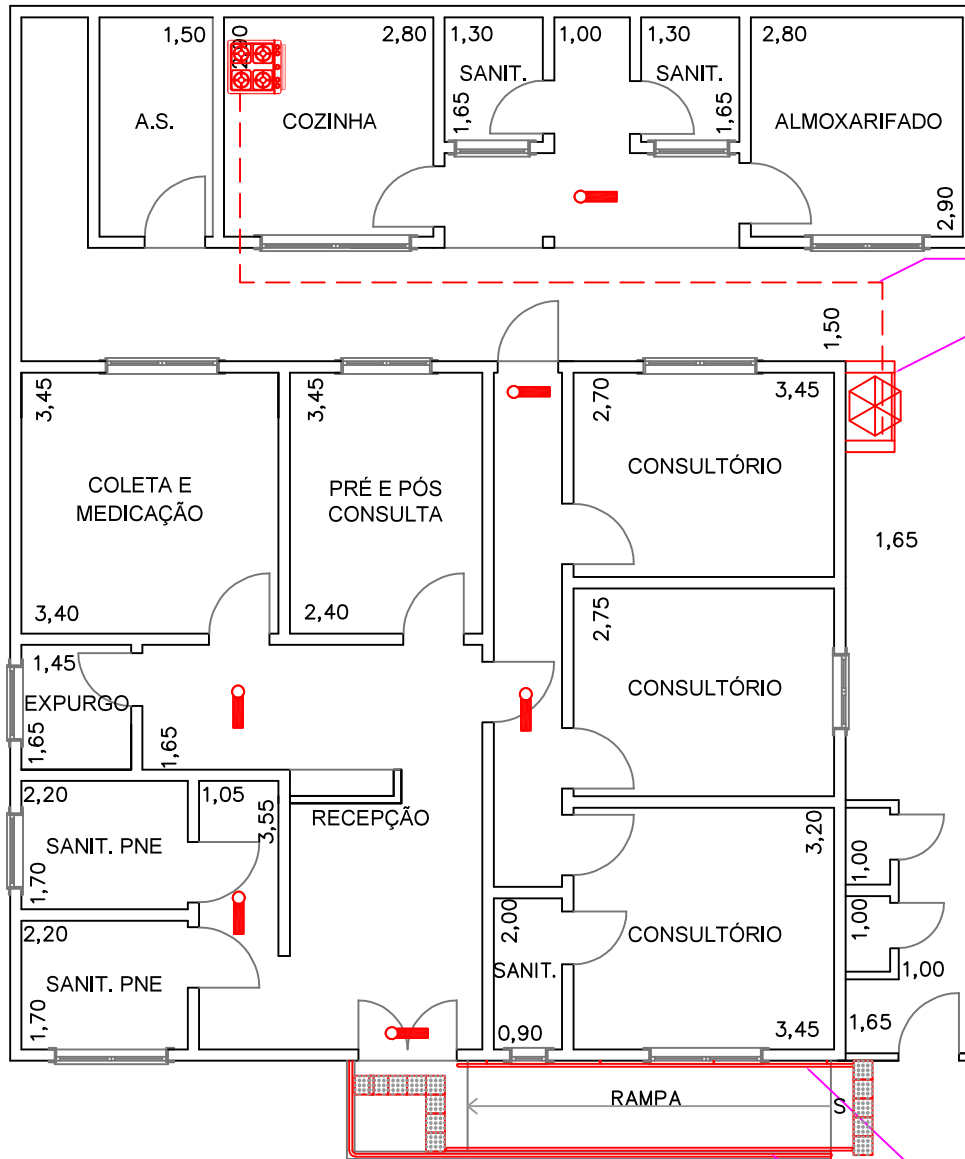

EXECUTAR TUBULAÇÃO DE COBRE ATÉ FOGÃO NA COZINHA

EXECUTAR ABRIGO DE GLP

ADICIONAR CORRIMÃO FIXADO NA ALVENARIA

INSTALAR CORRIMÃO DUPLO FIXADO NO GUARDA-CORPO NOVO

REMOVER GUARDA-CORPO EXISTENTE INSTALAR NOVO GUARDA-CORPO CONFORME PADRÃO

RUA SENADOR JOAQUIM MIGUEL

	Prefeitura Municipal de JARDINÓPOLIS-SP		Praça Mário Lins, 150, Centro - Jardinópolis CEP: 14.680-000	
	(16) 3690-2939 engenharia@jardinopolis.sp.gov.br			
Local:	PRAÇA OLAVO BILAC, 27 - CENTRO - JARDINÓPOLIS			
Obra:	04. AMBULATÓRIO DE INFECTOLOGIA GÉSSIO MORI			
Objeto:	ADEQUAÇÃO ÀS NORMAS DE BOMBEIRO			
	Data:	Escala:	Folha: A4	
	FEVEREIRO/2024	1:100	04/21	

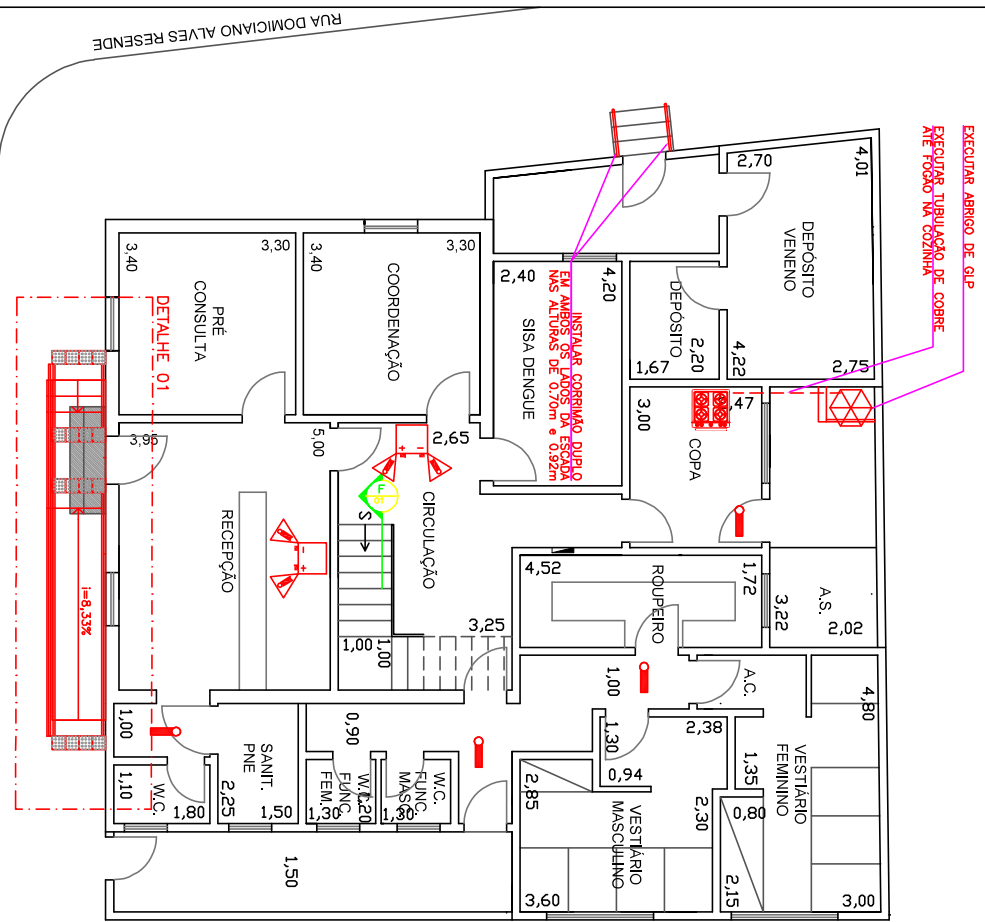

PLANTA BAIXA
PAV. TÉRREO

RUA DOMICIANO ALVES RESENDE

RUA SENADOR JOAQUIM MIGUEL

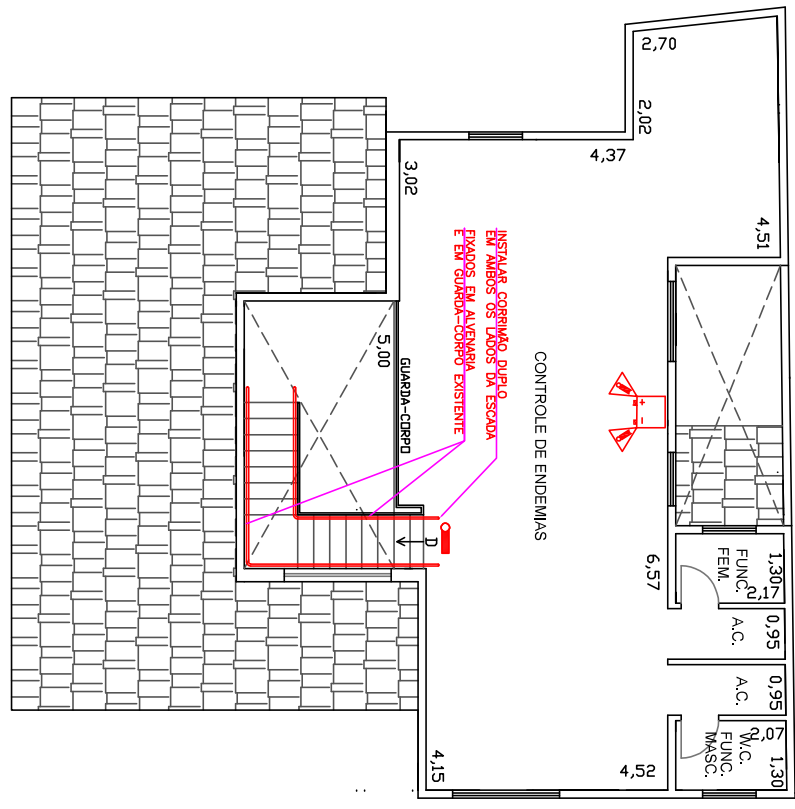

PLANTA BAIXA
PAV. SUPERIOR

PROFESSORIA ARQUITETURAL D

JARDINOPOLIS-SF

(16) 3690-2339
engenharia@jardinopolis.gov.br

Praca Mano Lins, 150, Centro - Jardinopolis
CEP - 14.890-000

Local: PRAÇA OLAVO BILAC, 7 - CENTRO - JARDINOPOLIS

Obra: OS. VIGILÂNCIA EPIDEMIOLÓGICA

Objeto: ADEQUAÇÃO AS NORMAS DE BOMBEIRO

Data:	Escala:	Folha:
FEVEREIRO/2024	1:100	05/21
		A3

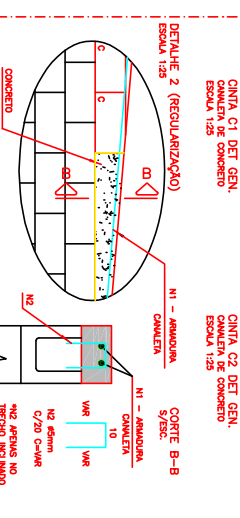
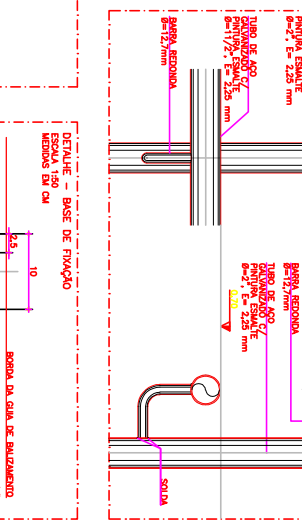
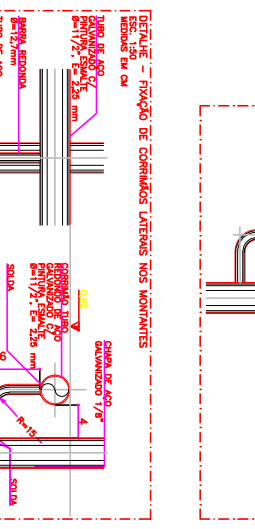
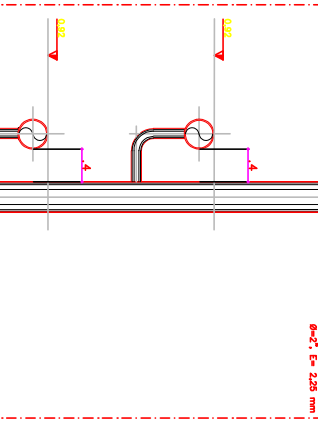
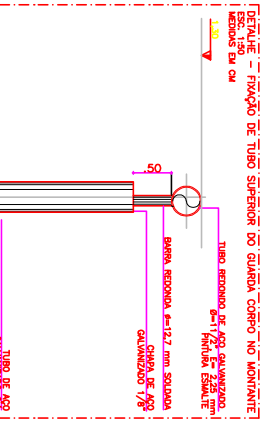
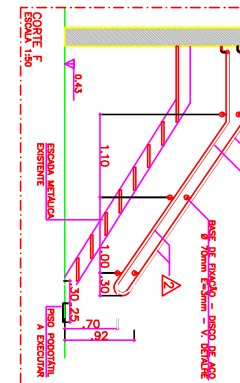
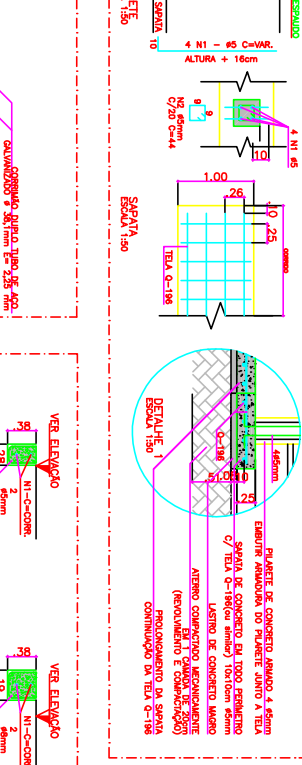
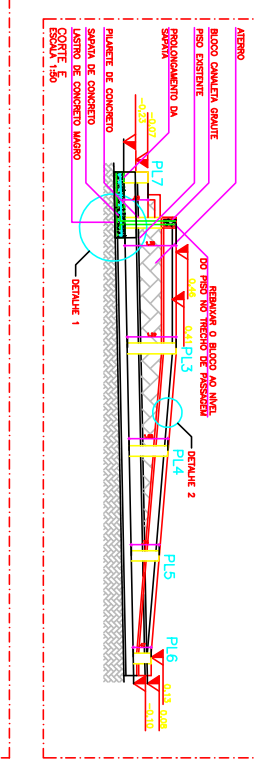
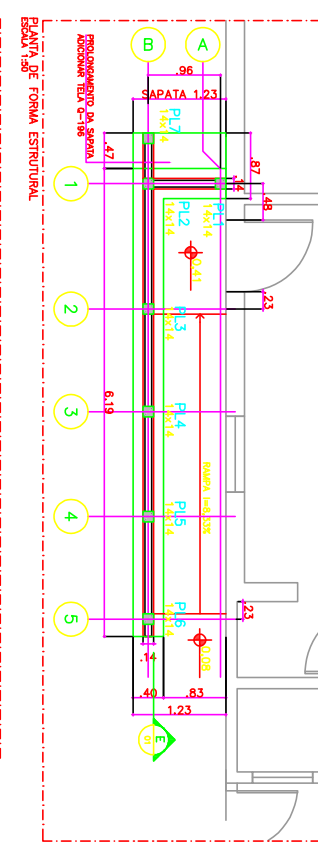
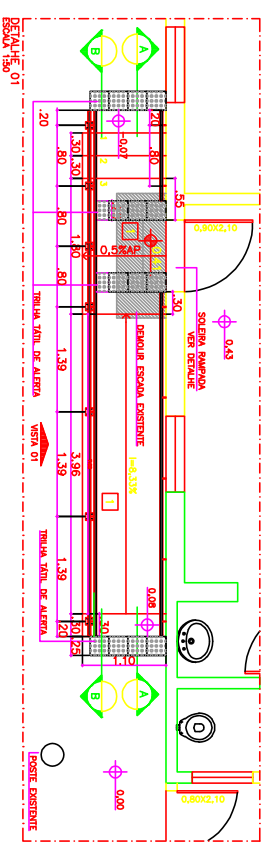
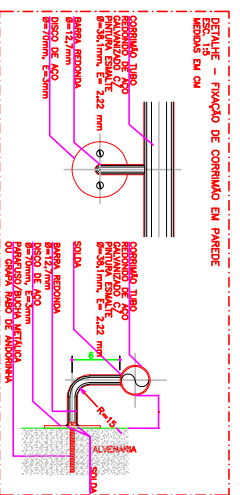
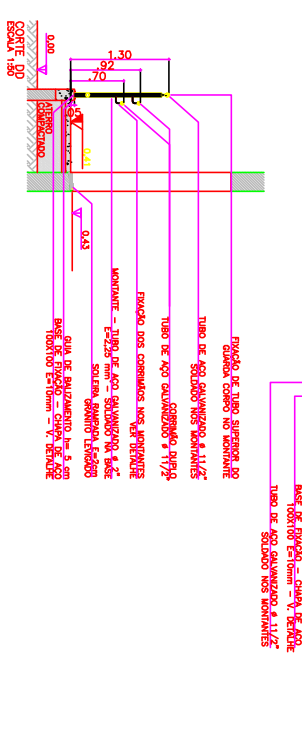
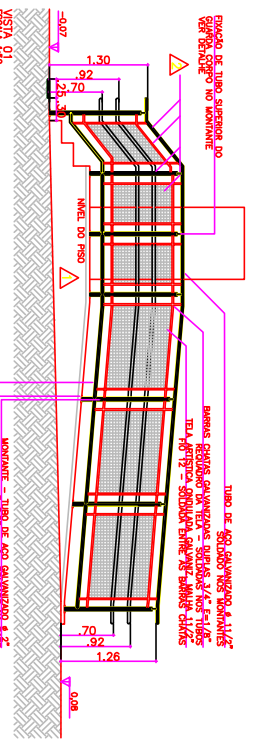
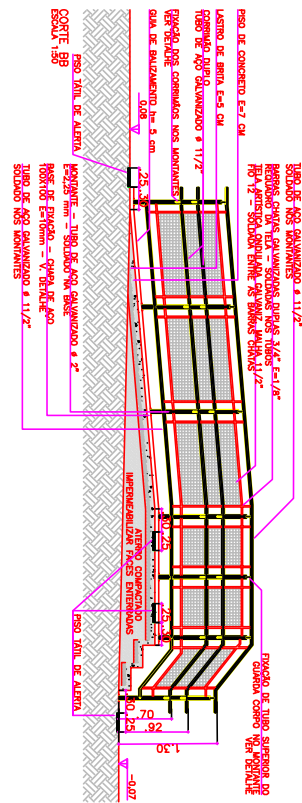
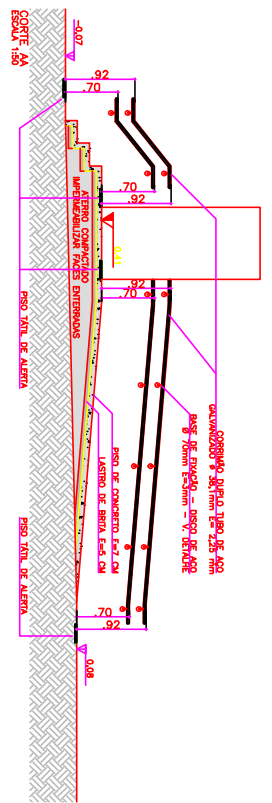

JARDINOPOLIS S/A Rua Manoel de Barros, 100 - Centro - JARDINOPOLIS - SP CEP: 13.200-000 - Fone: (19) 3509-2000 E-mail: atendimento@jardinopolis.com.br	
Cliente: PRACON QUATRO BLOCOS - CENTRO - JARDINOPOLIS	Projeto:
Objeto: ADEQUAÇÃO DAS TORNAS DE ENCLAVAMENTO	Data:
Escala:	Folha:
1/50	06/21

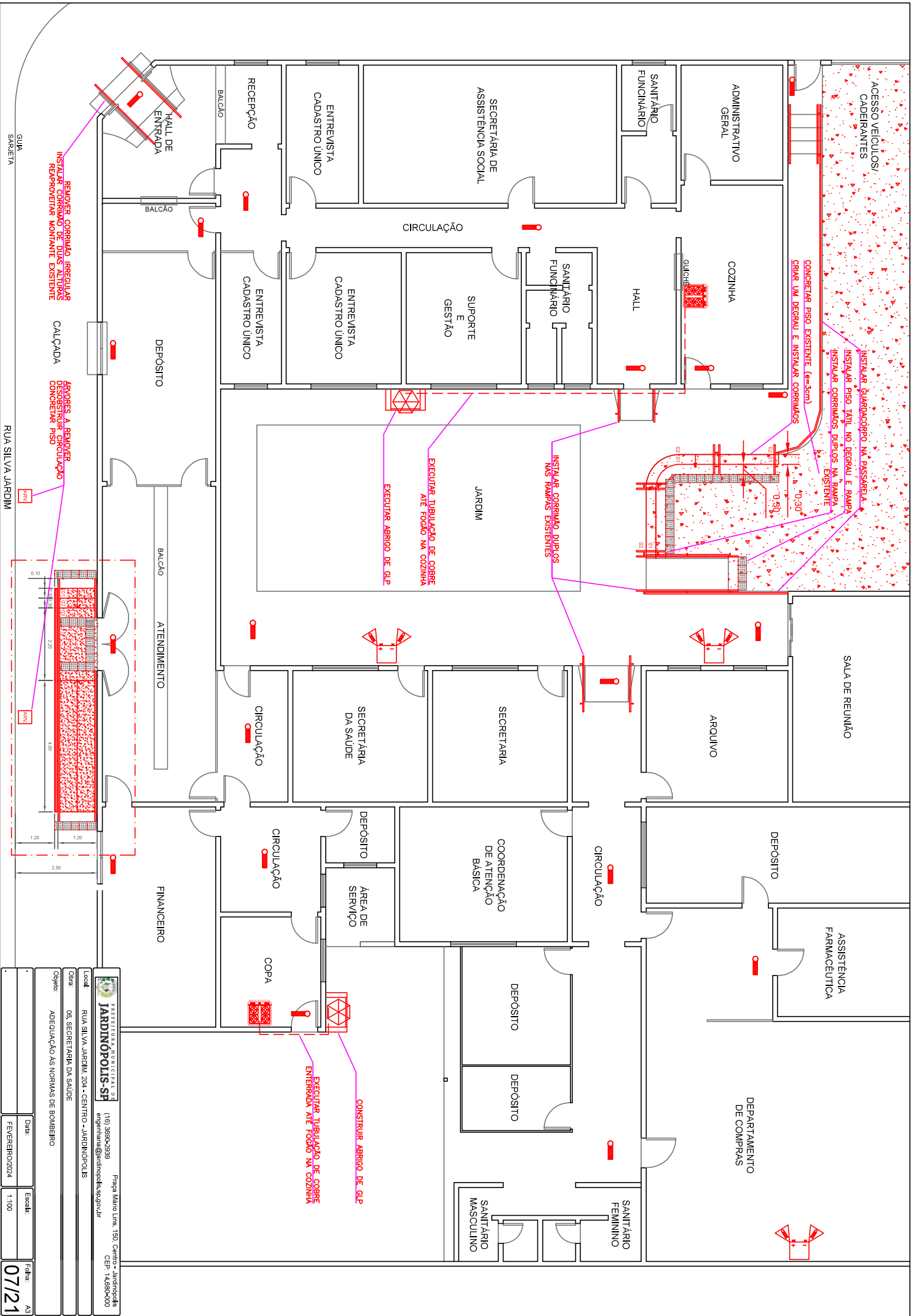

ACESSO VEICULOS/
CADEIRANTES

CONCRETO PISO EXISTENTE (L=3,0m)
GRANIR VILA DEGRAU E INSTALAR CORRIMAO

INSTALAR GUARDACORPO NA PASSARELA
INSTALAR PISO TÁTU NO DEGRAU E RAMPA
INSTALAR CORRIMAO DUPLOS NA PASSARELA EXISTENTE

SALA DE REUNIAO

ASSISTENCIA
FARMACEUTICA

DEPARTAMENTO
DE COMPRAS

SANTARIO
FEMININO

SANTARIO
MASCULINO

DEPOSITO
DEPOSITO

COORDENACAO
DE ATENCAO
BASICA

SECRETARIA
DA SAUDE

CIRCULACAO

CIRCULACAO

AREA DE
SERVICO

DEPOSITO

COPPA

FINANCEIRO

BALCAO

ATENDIMENTO

JARDIM

EXECUTAR TUBULACAO DE COBRE
ATE FOGAO NA COZINHA

EXECUTAR ABRIGO DE GIP

INSTALAR CORRIMAO DUPLOS
NAS RAMPA EXISTENTES

SUPORTE
E
GESTAO

ENTREVISTA
CADASTRO UNICO

ENTREVISTA
CADASTRO UNICO

ENTREVISTA
CADASTRO UNICO

DEPOSITO

CAÇADA

REMOVER CORRIMAO IRREGULAR
INSTALAR CORRIMAO DE DUAS ALTURAS
REPROVEVIA MONTANTE EXISTENTE

HALL DE
ENTRADA

BALCAO

BALCAO

RECEPÇÃO

ENTREVISTA
CADASTRO UNICO

SECRETARIA DE
ASSISTENCIA SOCIAL

SANTARIO
FUNCIONARIO

ADMINISTRATIVO
GERAL

COZINHA

HALL

SANTARIO
FUNCIONARIO

CIRCULACAO

GUIA
SARILETA

RUA SILVA JARDIM

JARDINOPOLIS-SF
RUA SILVA JARDIM, 204 - CENTRO - JARDINOPOLIS
Pagina: Mano Lins, 150 - Centro - JARDINOPOLIS
CEP: 14.880-000

Local: RUA SILVA JARDIM, 204 - CENTRO - JARDINOPOLIS
Obra: 08. SECRETARIA DA SAUDE
Projeto: ADEQUACAO AS NORMAS DE BOMBEIRO

Telefone: (16) 3690-2839
E-mail: engenham@jardinopolis.sp.gov.br

Data: FEVEREIRO/2024
Folha: 07/21

Arquiteto: 1100

SALA DE ATENDIMENTO

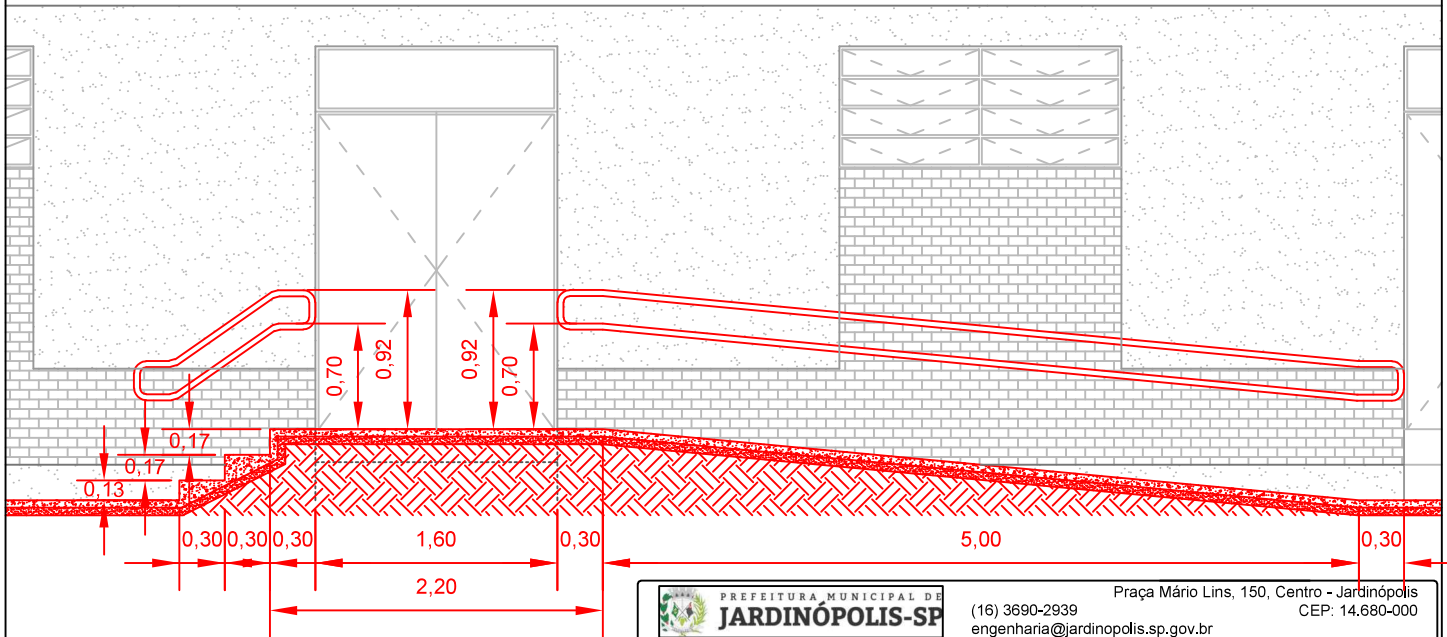
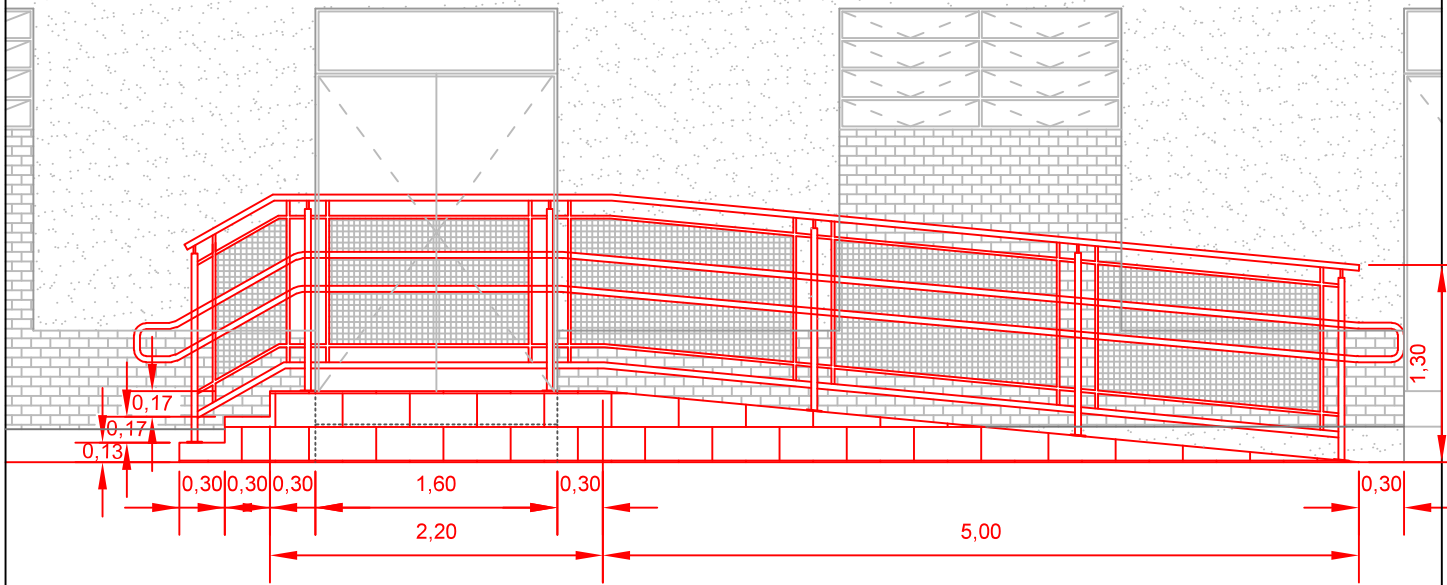
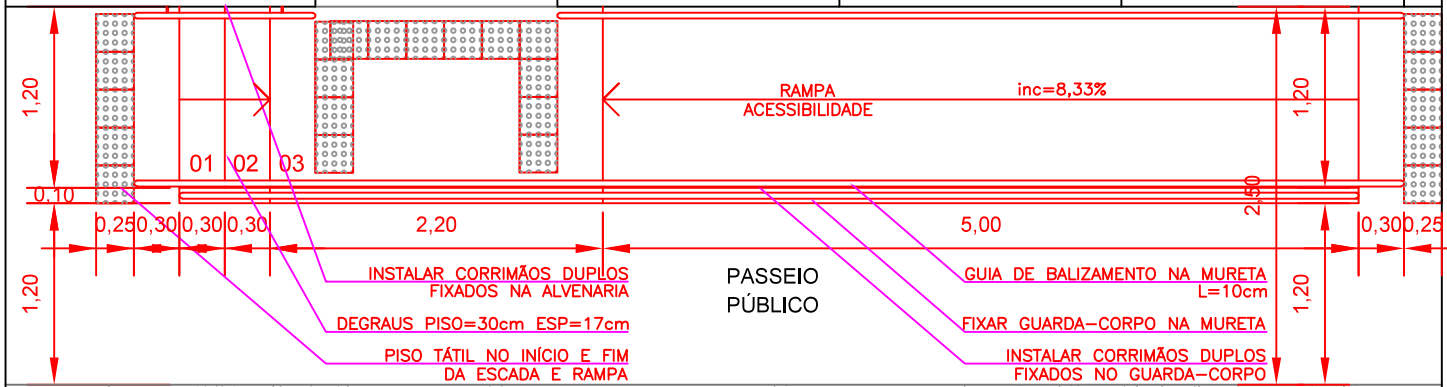

 <p>PREFEITURA MUNICIPAL DE JARDINÓPOLIS-SP</p>	<p>(16) 3690-2939 engenharia@jardinopolis.sp.gov.br</p>	<p>Praça Mário Lins, 150, Centro - Jardinópolis CEP: 14.680-000</p>	
		Local:	RUA SILVA JARDIM, 204 - CENTRO - JARDINÓPOLIS
Obra:	06. SECRETARIA DA SAÚDE		
Objeto:	ADEQUAÇÃO ÀS NORMAS DE BOMBEIRO		
	Data:	Escala:	Folha: A4
	FEVEREIRO/2024	1:50	08/21

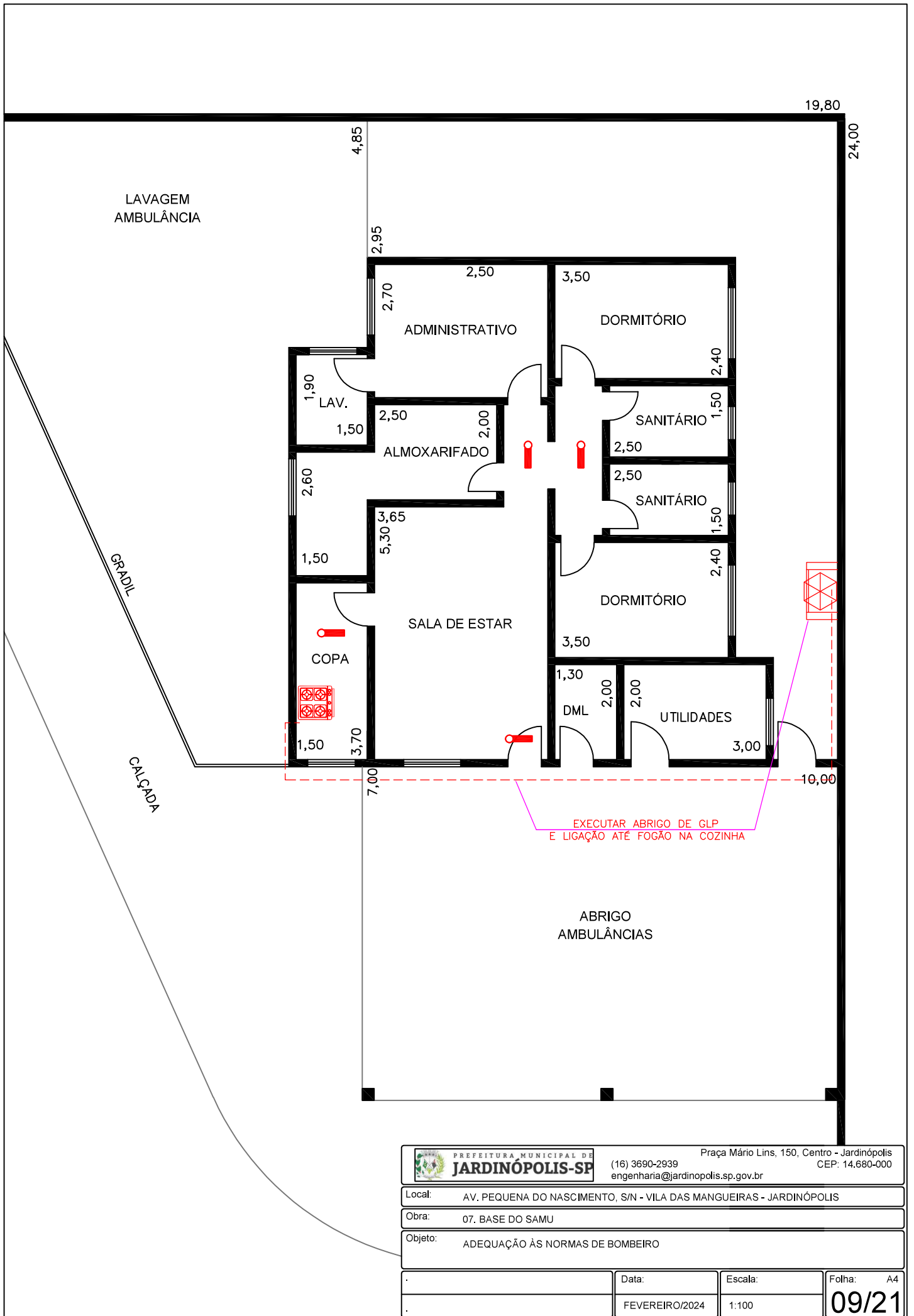

		Prefeitura Municipal de JARDINÓPOLIS-SP		Praça Mário Lins, 150, Centro - Jardinópolis CEP: 14.680-000	
		(16) 3690-2939 engenharia@jardinopolis.sp.gov.br			
Local: AV. PEQUENA DO NASCIMENTO, S/N - VILA DAS MANGUEIRAS - JARDINÓPOLIS					
Obra: 07. BASE DO SAMU					
Objeto: ADEQUAÇÃO ÀS NORMAS DE BOMBEIRO					
		Data:	Escala:	Folha: A4	
		FEVEREIRO/2024	1:100	09/21	

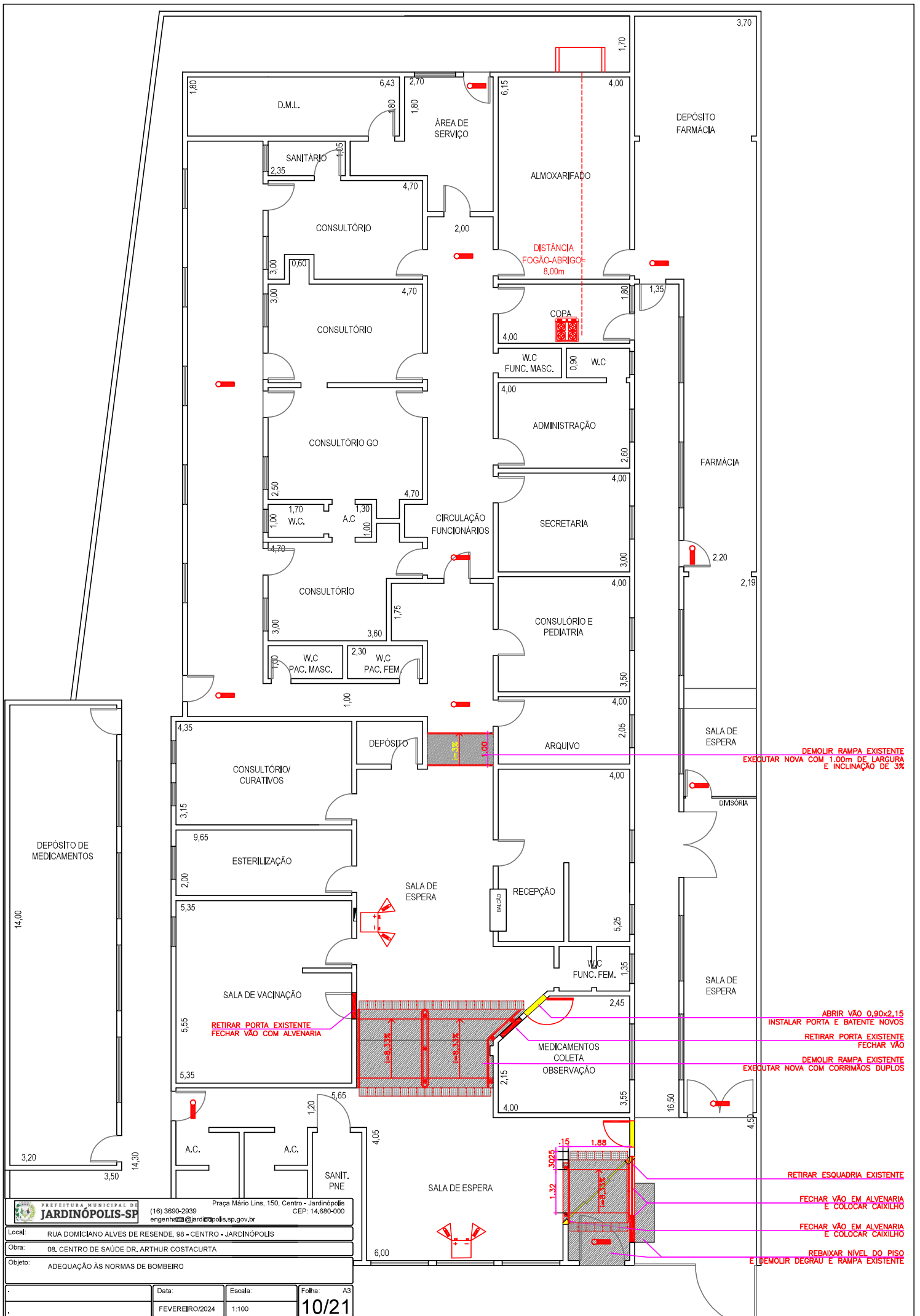

Prefeitura Municipal de JARDINÓPOLIS-SF			
(16) 3690-2939 engenharia@jardimopolis.sp.gov.br			
Praça Mano Lins, 150, Centro - Jardimópolis CEP: 14.680-000			
Local:	RUA DOMICIANO ALVES DE RESENDE, 98 - CENTRO - JARDINÓPOLIS		
Obra:	08, CENTRO DE SAÚDE DR. ARTHUR COSTACURTA		
Objeto:	ADEQUAÇÃO AS NORMAS DE BOMBEIRO		
Data:	Escala:	Folha:	A3
FEVEREIRO/2024	1:100	10/21	

DEMOLIR RAMPA EXISTENTE
 EXECUTAR NOVA COM 1.00m DE LARGURA
 E INCLINAÇÃO DE 3%

ABRIR VÃO 0,90x2,15
 INSTALAR PORTA E BATENTE NOVOS

RETIRAR PORTA EXISTENTE
 FECHAR VÃO

DEMOLIR RAMPA EXISTENTE
 EXECUTAR NOVA COM CORRIMÕES DUPLS

RETIRAR ESQUADRIA EXISTENTE

FECHAR VÃO EM ALVENARIA
 E COLOCAR CAIXILHO

FECHAR VÃO EM ALVENARIA
 E COLOCAR CAIXILHO

REBAIXAR NÍVEL DO PISO
 E DEMOLIR DEGRAU E RAMPA EXISTENTE

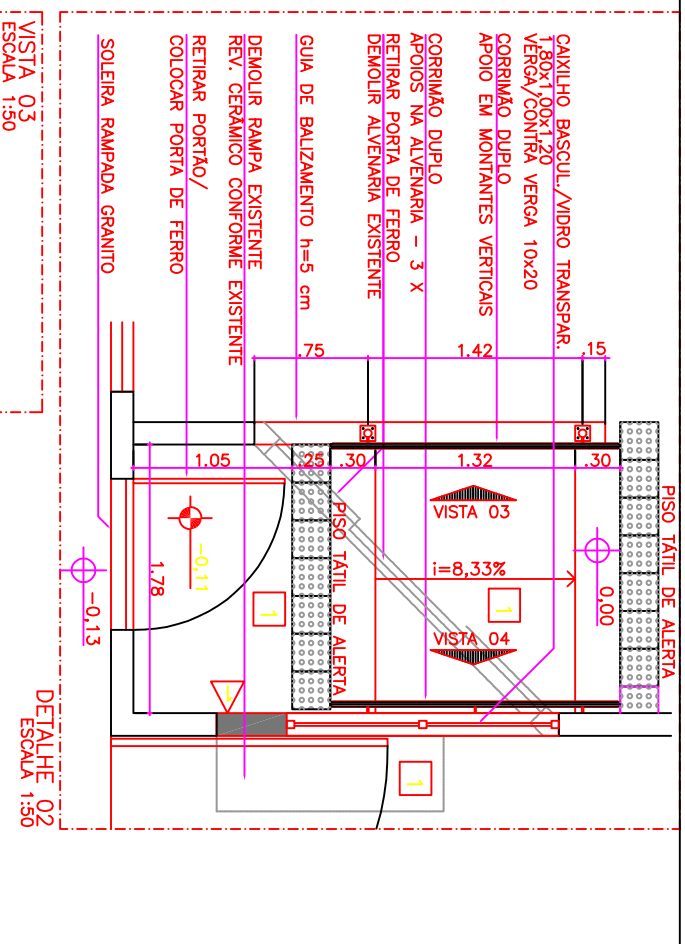
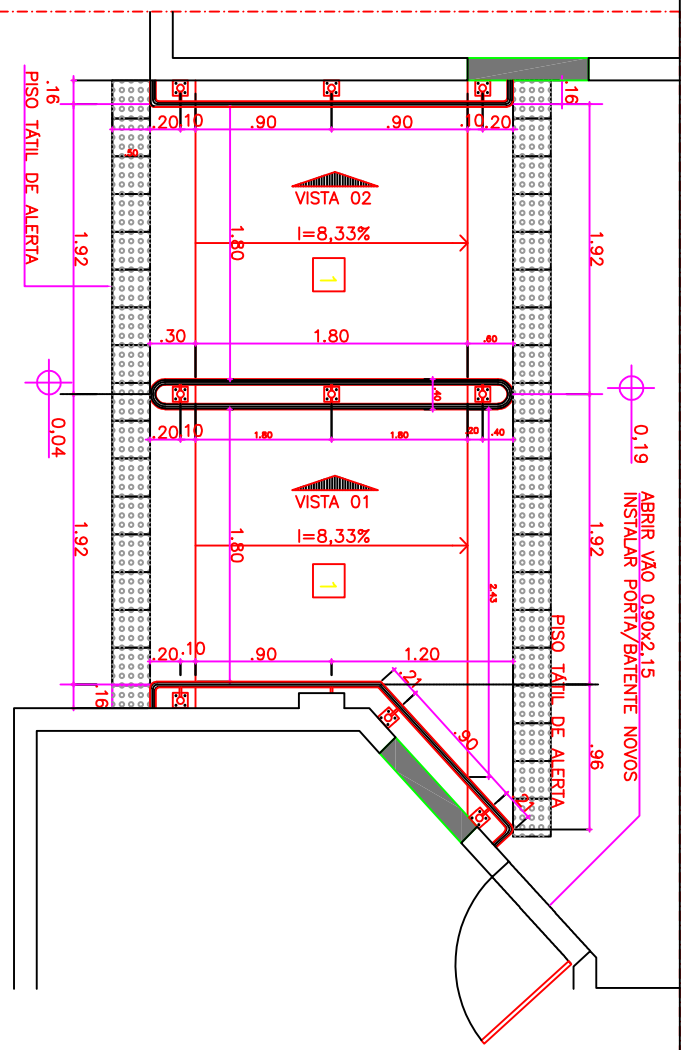

DETALHE 01
ESCALA 1:50

DETALHE 02
ESCALA 1:50

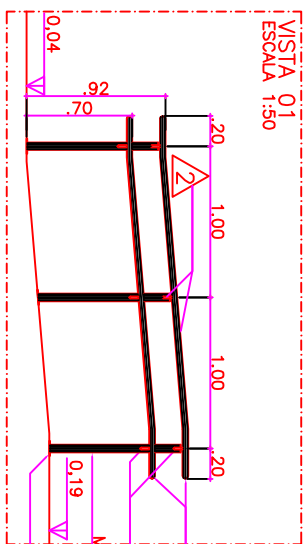

CORRIMÃO DUPLIO
TUBO DE AÇO GALVANIZADO Ø 1 1/2"

FIXAÇÃO DOS CORRIMÃOS NOS MONTANTES
VER DETALHE
E=2,25 mm - SOLDADO NA BASE

BASE DE FIXAÇÃO - CHAPA DE AÇO
100X100 E=10mm - V. DETALHE

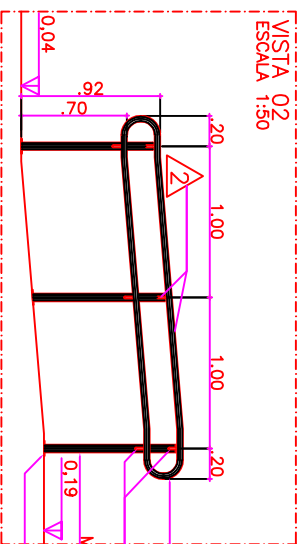

CORRIMÃO DUPLIO
TUBO DE AÇO GALVANIZADO Ø 1 1/2"

FIXAÇÃO DOS CORRIMÃOS NOS MONTANTES
VER DETALHE
E=2,25 mm - SOLDADO NA BASE

BASE DE FIXAÇÃO - CHAPA DE AÇO
100X100 E=10mm - V. DETALHE

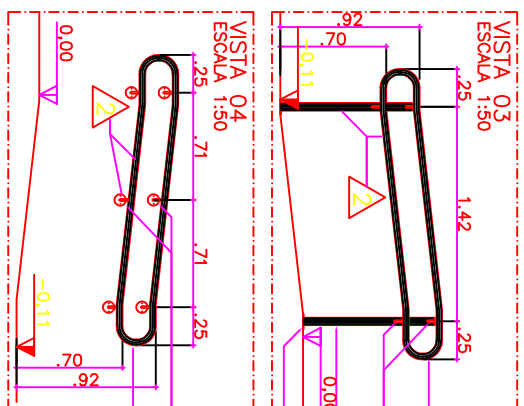

CORRIMÃO DUPLIO
TUBO DE AÇO GALVANIZADO Ø 1 1/2"

FIXAÇÃO DOS CORRIMÃOS NOS MONTANTES
VER DETALHE
E=2,25 mm - SOLDADO NA BASE

BASE DE FIXAÇÃO - CHAPA DE AÇO
100X100 E=10mm - V. DETALHE

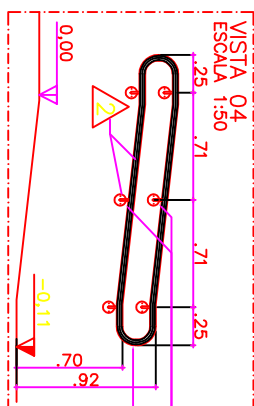

CORRIMÃO DUPLIO
TUBO DE AÇO GALVANIZADO Ø 1 1/2"

FIXAÇÃO DOS CORRIMÃOS NA ALVENARIA
VER DETALHE

BASE DE FIXAÇÃO - CHAPA DE AÇO
100X100 E=10mm - V. DETALHE



PREFEITURA MUNICIPAL DE
JARDINÓPOLIS-SP
engenharia@jardinp0lis.sp.gov.br

Local: RUA DOMICIANO ALVES DE RESENDE, 98 - CENTRO - JARDINÓPOLIS

Objeto: ADEQUAÇÃO AS NORMAS DE BOMBEIRO

Prça Mário Lins, 150, Centro - Jardimópolis
(16) 3690-2939
CEP: 14.680-000

Data: FEVEREIRO/2024

Escala: 1:50

Folha: 11/21

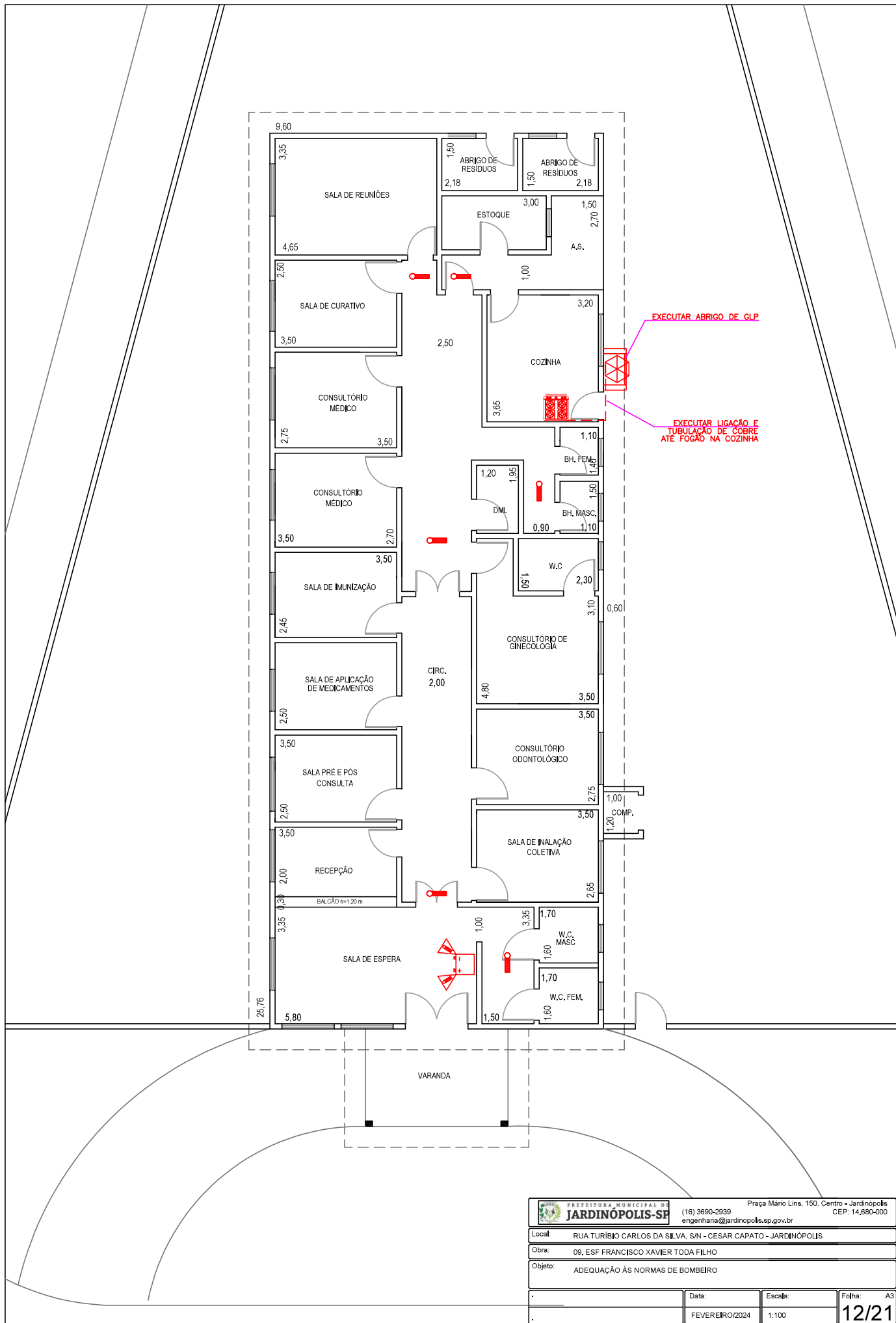

 PREFEITURA MUNICIPAL DE JARDINÓPOLIS-SF		Praça Mano Lins, 150, Centro - Jardinópolis CEP: 14.680-000	
Local: RUA TURIBIO CARLOS DA SILVA, S/N - CESAR CAPATO - JARDINÓPOLIS		(16) 3890-2939 engenharia@jardinopolis.sp.gov.br	
Obra: OS, ESF FRANCISCO XAVIER TODA FILHO			
Objeto: ADEQUAÇÃO ÀS NORMAS DE BOMBEIRO			
Data:		Escala:	
FEVEREIRO/2024		1:100	
Folha:			A3
12/21			

RUA YOCIO KINSUI E YASSUKI INADA

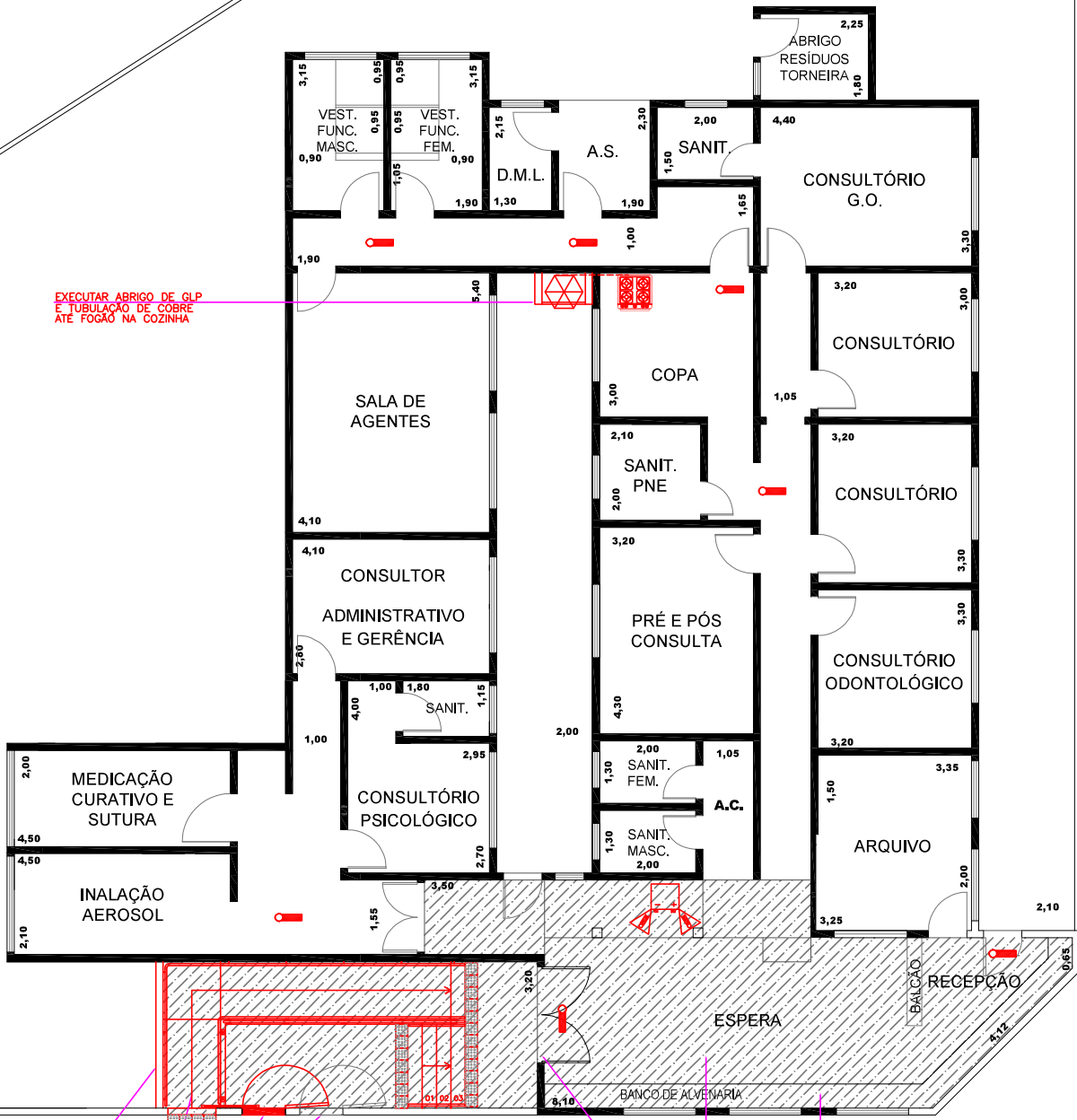

EXECUTAR ABRIGO DE GLP E TUBULAÇÃO DE COBRE ATÉ FOGÃO NA COZINHA

EXECUTAR MURO EM ALVENARIA
EXECUTAR RAMPA DE ACESSIBILIDADE COM CORRIMAOS DÚPLIS EM AMBOS OS LADOS
DEMOLIR ALVENARIA
INSTALAR PORTA DE CORRER
RELOCAR PORTA DE ACESSO
FECHAR VAO COM ALVENARIA

DEMOLIR BANCO EM ALVENARIA
EXECUTAR NOVO PISO NIVELANDO COM ÁREA INTERNA ELIMINANDO TODOS OS DEGRAUS E RAMPAS
RETIRAR/RELOCAR PORTA DE ACORDO COM NOVO NÍVEL

AV. PEQUENA DO NASCIMENTO

PREFEITURA MUNICIPAL DE JARDINÓPOLIS-SF		Praça Mano Lins. 150, Centro - Jardinópolis CEP: 14.680-000	
Local:	AV. PEQUENA DO NASCIMENTO, S/N - COHAB BOM JESUS - JARDINÓPOLIS		
Obra:	10, UBS AUGUSTO MARIA LELE		
Objeto:	ADEQUAÇÃO ÀS NORMAS DE BOMBEIRO		
Data:	FEVEREIRO/2024	Escala:	1:100
Folha:	A3		
		13/21	

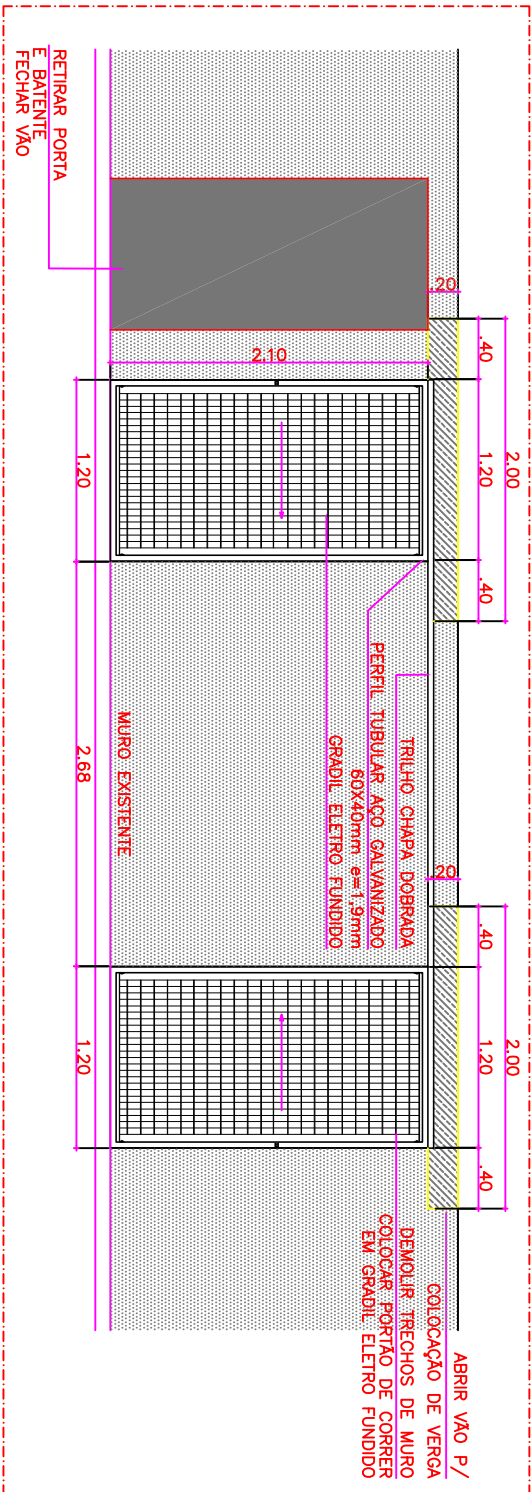

VISTA 01 - FACHADA
ESCALA 1:50

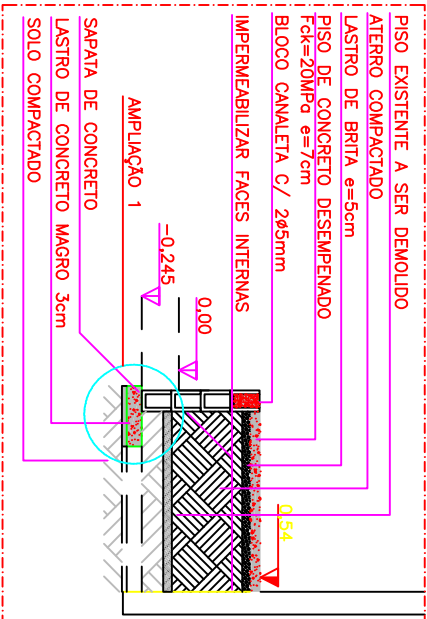

CORTE A
ESCALA 1:50

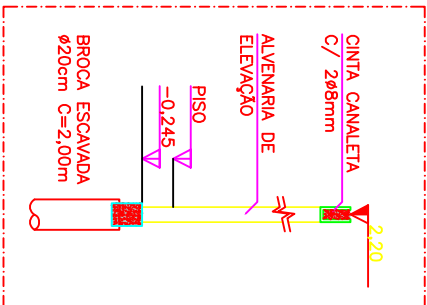

CORTE B
ESCALA 1:50



PREFEITURA MUNICIPAL DE
JARDINÓPOLIS-SP
(16) 3690-2939
engenharina@jardinopolis.sp.gov.br

Praça Mário Lins, 150, Centro - Jardinópolis
CEP - 14.680-000

Local: AV. PEQUENA DO NASCIMENTO, S/N - COHAB BOM JESUS - JARDINÓPOLIS

Obra: 10. UBS AUGUSTO MARIA TELÉ

Objeto: ADEQUAÇÃO ÀS NORMAS DE BOMBEIRO

Data:	FEVEREIRO/2024	Escala:	1:50	Folha:	A4
			15/21		

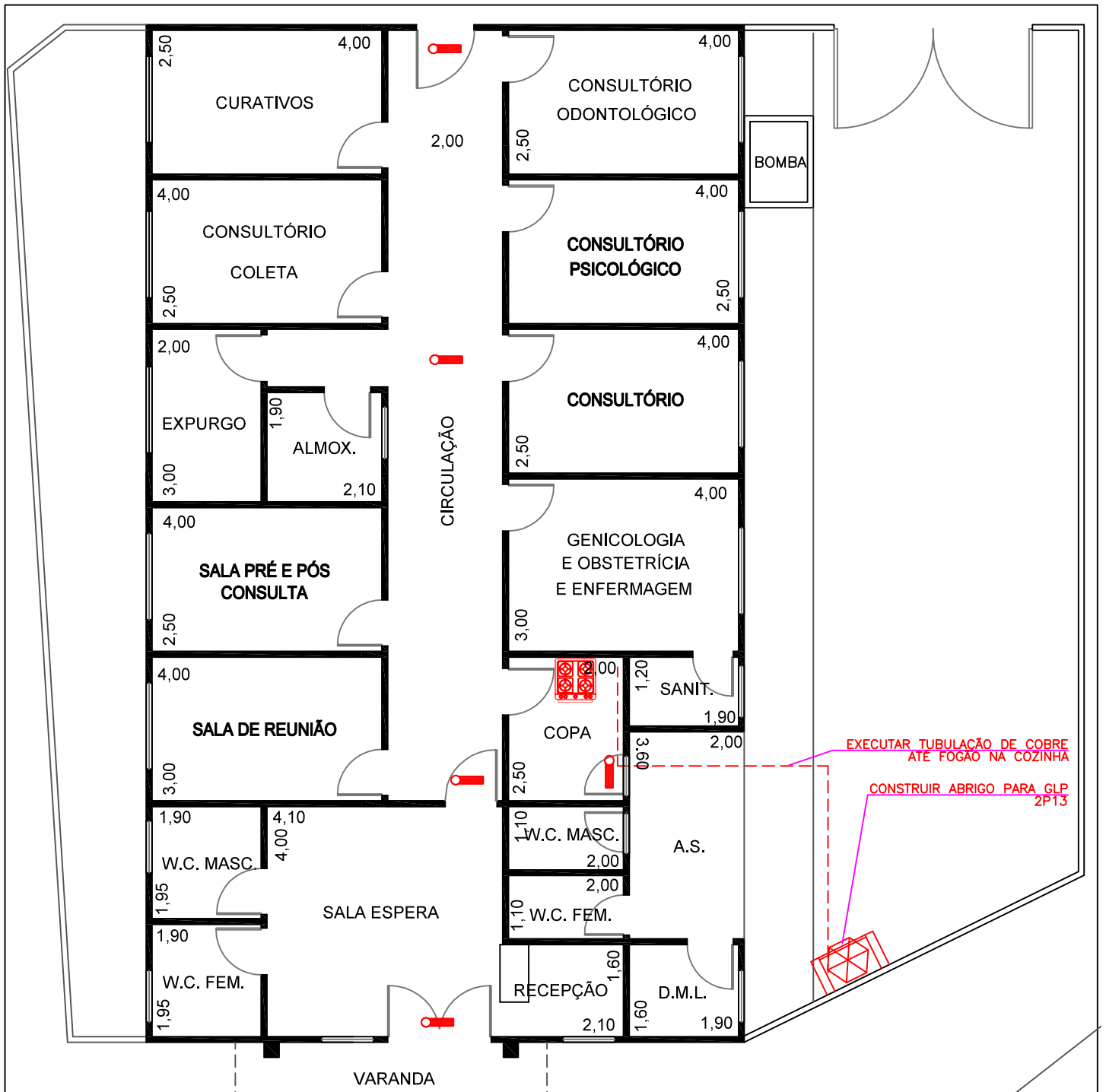

EXECUTAR TUBULAÇÃO DE COBRE ATÉ FOGÃO NA COZINHA

CONSTRUIR ABRIGO PARA GLP 2P13

INTERRUPÇÃO GRÁFICA

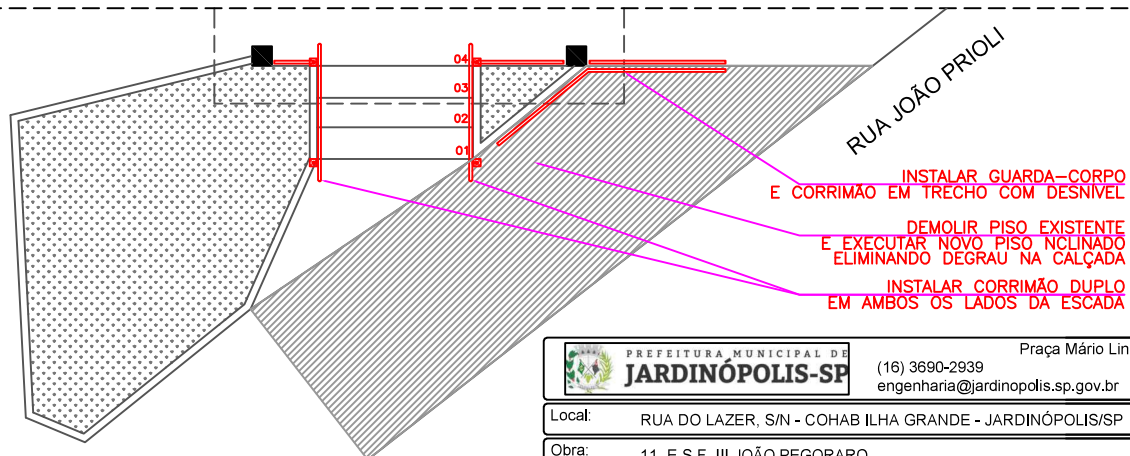

INSTALAR GUARDA-CORPO E CORRIMÃO EM TRECHO COM DESNIVEL

DEMOLIR PISO EXISTENTE E EXECUTAR NOVO PISO INCLINADO ELIMINANDO DEGRAU NA CALÇADA

INSTALAR CORRIMÃO DUPLO EM AMBOS OS LADOS DA ESCADA

 PREFEITURA MUNICIPAL DE JARDINÓPOLIS-SP	Praça Mário Lins, 150, Centro - Jardinópolis CEP: 14.680-000		
	(16) 3690-2939 engenharia@jardinopolis.sp.gov.br		
Local:	RUA DO LAZER, S/N - COHAB ILHA GRANDE - JARDINÓPOLIS/SP		
Obra:	11. E.S.F. III JOÃO PEGORARO		
Objeto:	ADEQUAÇÃO ÀS NORMAS DE BOMBEIRO		
	Data:	Escala:	Folha: A4
	FEVEREIRO/2024	1:100	16/21

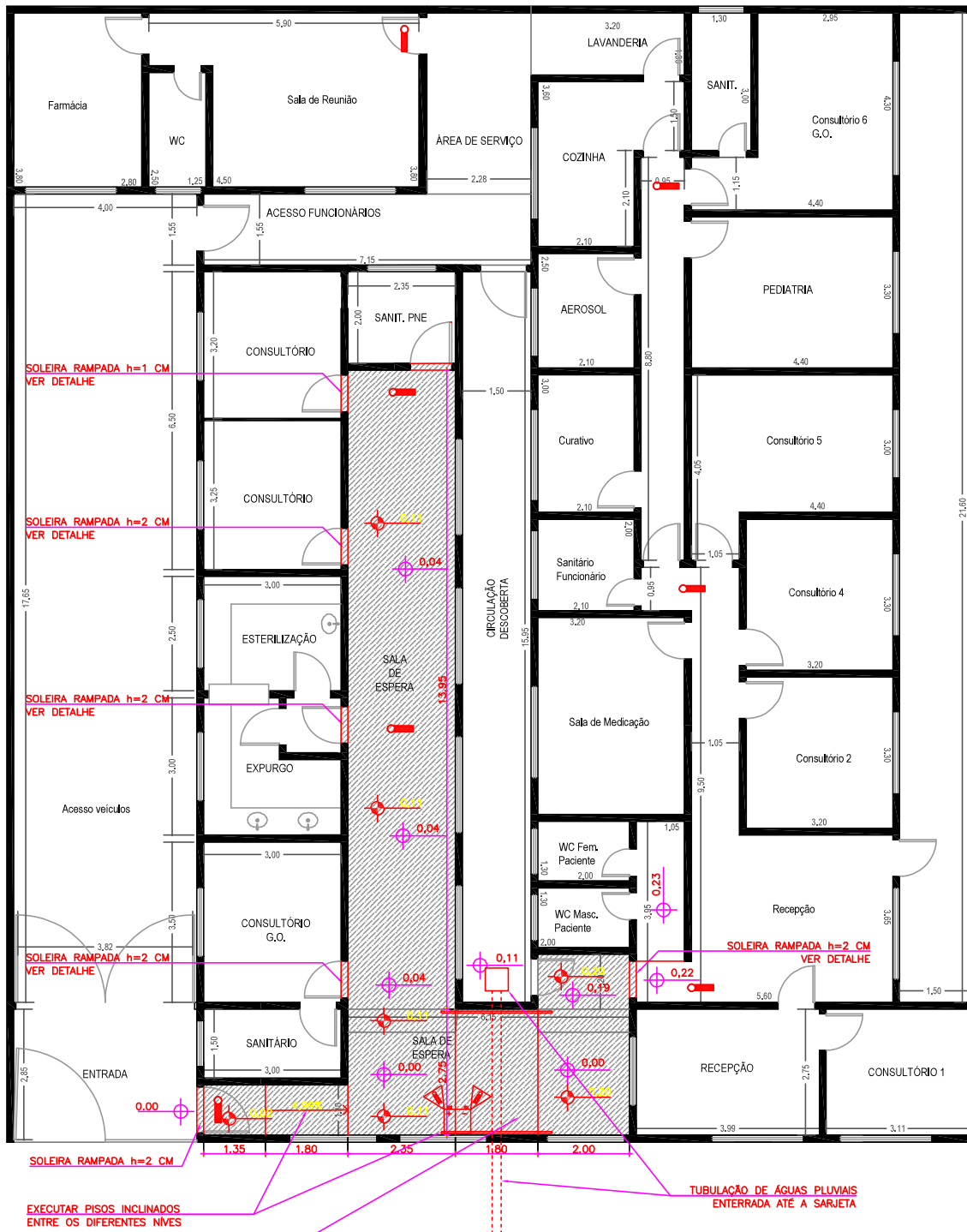

RUA MÁRIO FREGONESI

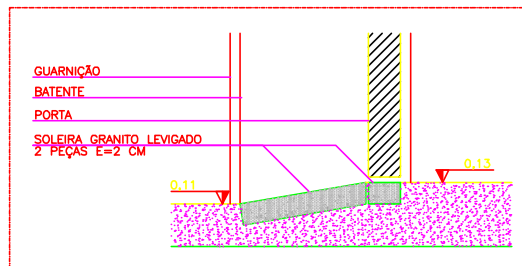

CORTE B - SOLEIRA RAMPADA
ESCALA 1:5

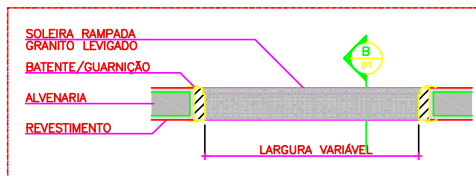

SOLEIRA RAMPADA
ESCALA 1:25

 PREFEITURA MUNICIPAL DE JARDINÓPOLIS-SP		Praça Mário Lins, 150, Centro - Jardinópolis CEP: 14.680-000	
Local: RUA MÁRIO FREGONESI, S/N - VILA REIS - JARDINÓPOLIS/SP		(16) 3690-2939 engenharia@jardinopolis.sp.gov.br	
Obra: 12, U.B.S, PEDRO SAUD			
Objeto: ADEQUAÇÃO ÀS NORMAS DE BOMBEIRO			
Data:		Escala:	
FEVEREIRO/2024		1:100	
Folha:			A3
18/21			

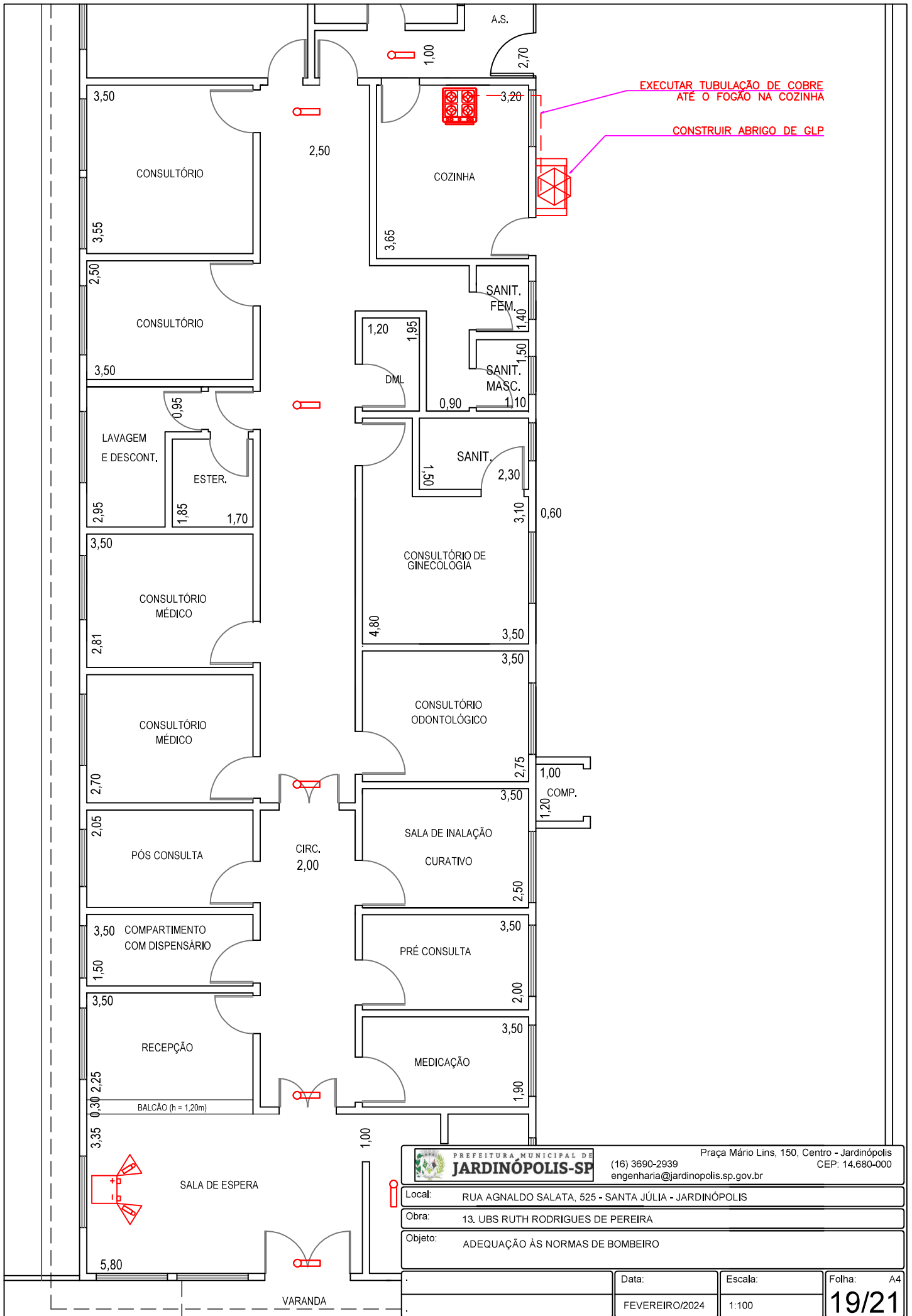

Local:	RUA AGNALDO SALATA, 525 - SANTA JÚLIA - JARDINÓPOLIS
Obra:	13. UBS RUTH RODRIGUES DE PEREIRA
Objeto:	ADEQUAÇÃO ÀS NORMAS DE BOMBEIRO

Data:	FEVEREIRO/2024	Escala:	1:100	Folha:	A4
					19/21

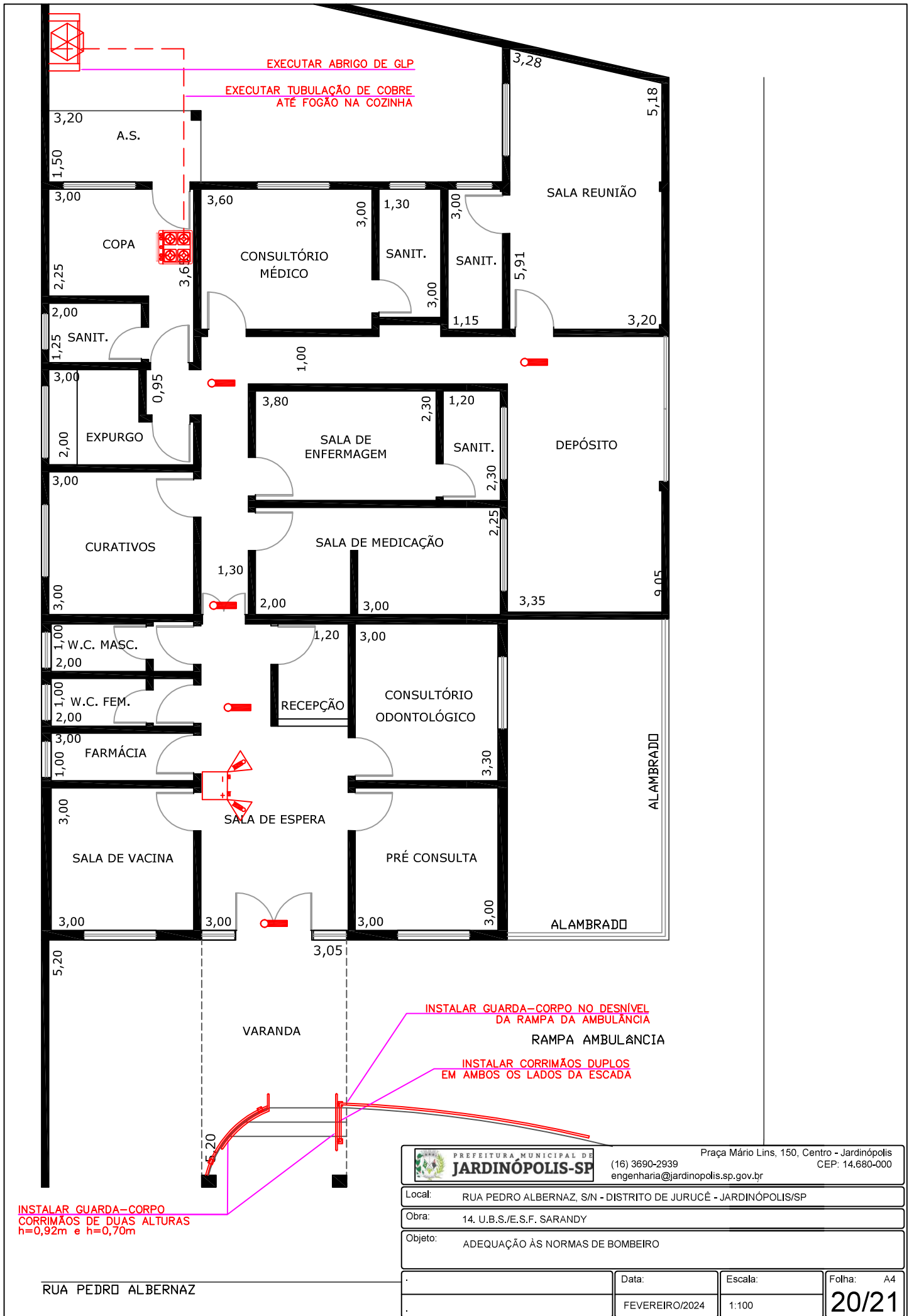

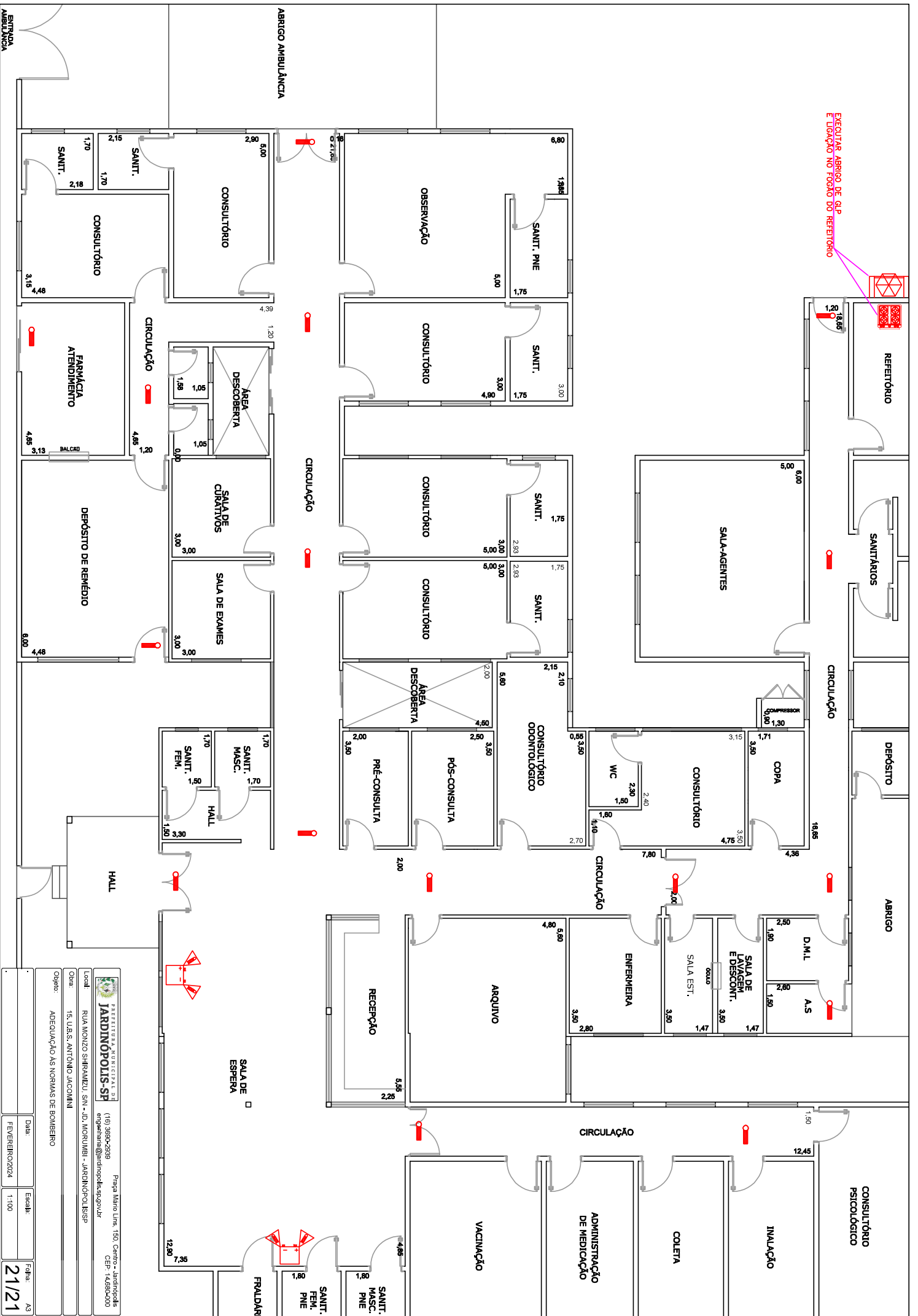

EXECUTAR ABRIGO DE QLP E LIGAÇÃO NO FOGÃO DO REFETÓRIO

REABILITADA MUNICIPAL S/A
JARDINÓPOLIS-SP
 Rua Moniz de Aragão, 15 - Jd. Morumbi - JARDINÓPOLIS-SP
 (16) 3690-2839
 engenharia@jardinopolis.sp.gov.br
 CEP: 14.860-000

Página: Matrô. Link: 150. Campo - Jardinópolis

Objeto: ADEQUAÇÃO ÀS NORMAS DE BOMBEIRO

Local:	15. U.B.S. ANTONIO JACOMINI	Data:	FEVEREIRO/2024
Projeto:	ADEQUAÇÃO ÀS NORMAS DE BOMBEIRO	Escala:	1:100
Folhas:	21/21	Ass:	AS



Prefeitura Municipal de Jardimópolis

ESTADO DE SÃO PAULO

SECRETARIA MUNICIPAL DE ADMINISTRAÇÃO E PLANEJAMENTO

Praça Dr. Mário Lins, 150 – Centro – 14.680-000 - Fone (16) 3690-2929

planejamento@jardinopolis.sp.gov.br

SECRETARIA MUNICIPAL DE ADMINISTRAÇÃO E PLANEJAMENTO

RELATÓRIO CIRCUNSTANCIADO

Projeto de Lei: 12/2024

Ementa: “DISPÕE SOBRE ABERTURA DE CRÉDITO ADICIONAL ESPECIAL NA LEI ORÇAMENTÁRIA Nº. 4925, DE 18 DE NOVEMBRO DE 2022”.

Objeto: Abrir crédito especial de R\$ 385.619,65 (trezentos e oitenta e cinco mil, seiscentos e dezenove reais, sessenta e cinco centavos) em atendimento a solicitação realizada pela Secretaria Municipal da Saúde. Referida alteração no planejamento tem o intuito de custear as despesas referentes as adequações necessárias nas unidades de saúde relacionadas na planilha orçamentária (em anexo), conforme projetos (em anexo), para obtenção dos AVCB's (Auto de Vistoria do Corpo de Bombeiros) e CLCB's (Certificado de Licença do Corpo de Bombeiros).

Os recursos para a abertura dos créditos provêm do superávit financeiro apurado para o exercício anterior.

Justificativa: A legislação atual que rege as questões de segurança em imóveis comerciais, industriais e públicos, que por receberem grande fluxo de pessoas diariamente, exige o cumprimento de normas técnicas, as quais é atestado pelo Corpo de Bombeiros, por meio do Atestado de Visita Técnica do Corpo de Bombeiros - AVCB. Este Projeto de Lei tem por escopo a criação dos créditos orçamentários destinados ao empenho dos serviços necessários a adequação das unidades às normas e a obtenção dos AVCB's para as unidades de saúde do município.

Parecer

Demonstrada a obrigatoriedade e a necessidade das alterações, o presente Projeto de Lei atende todas as questões legais, técnicas, financeiras, orçamentárias, patrimoniais e econômicas, podendo ser aprovado.

Jardinópolis, 20 de março de 2024.

JEFTE SEGATTO DE SOUSA

Secretário Municipal de Administração e Planejamento





VERIFICAÇÃO DAS ASSINATURAS



Código para verificação: 5CBC-841D-D6A6-3189

Este documento foi assinado digitalmente pelos seguintes signatários nas datas indicadas:

- ✓ JEFTE SEGATTO DE SOUSA (CPF 043.XXX.XXX-08) em 20/03/2024 11:41:53 (GMT-03:00)
Papel: Parte
Emitido por: Sub-Autoridade Certificadora 1Doc (Assinatura 1Doc)

Para verificar a validade das assinaturas, acesse a Central de Verificação por meio do link:

<https://jardinopolis.1doc.com.br/verificacao/5CBC-841D-D6A6-3189>



PREFEITURA MUNICIPAL DE JARDINÓPOLIS

S Ã O P A U L O

Praça Dr. Mário Lins, 150 – Centro – CEP 14680-000

www.jardinopolis.sp.gov.br PABX (16) 3690-2900

RELATÓRIO CIRCUNSTANCIADO

Se faz necessário a abertura de crédito orçamentário para o custeio das adequações necessárias na obtenção de AVCB's (Auto de Vistoria do Corpo de Bombeiros) e CLCB's (Certificado de Licença do Corpo de Bombeiros) para toda a Rede de Atendimento à Saúde no Município de Jardimópolis, conforme projetos realizados pela Secretaria de Obras e Serviços Públicos.

A contratação é de grande importância a fim de regularizar as unidades de Saúde com a legislação atual que rege as questões de segurança em imóveis públicos de saúde, que por receberem grande fluxo de pessoas diariamente, exige o cumprimento de normas técnicas, as quais é atestado pelo Corpo de Bombeiros.

Jardinópolis, 20 de março de 2024.

Ivanice Maria Cestari Dandaro
Secretária Municipal da Saúde

SECRETARIA DE SAÚDE

Rua Silva Jardim, 204 – Centro | CEP 14.680-00 | Telefone (16) 3690-2966
e-mail: sesau@jardinopolis.sp.gov.br

Assinado por 1 pessoa: IVANICE MARIA CESTARI DANDARO
Para verificar a validade das assinaturas, acesse <https://jardinopolis.1doc.com.br/verificacao/E901-9408-668C-2B38> e informe o código E901-9408-668C-2B38





VERIFICAÇÃO DAS ASSINATURAS



Código para verificação: E901-9408-668C-2B38

Este documento foi assinado digitalmente pelos seguintes signatários nas datas indicadas:

- ✓ IVANICE MARIA CESTARI DANDARO (CPF 135.XXX.XXX-80) em 20/03/2024 12:52:28 (GMT-03:00)
Papel: Parte
Emitido por: Sub-Autoridade Certificadora 1Doc (Assinatura 1Doc)

Para verificar a validade das assinaturas, acesse a Central de Verificação por meio do link:

<https://jardinopolis.1doc.com.br/verificacao/E901-9408-668C-2B38>