



Câmara Municipal de Jardimópolis

Estado de São Paulo

EMENTA: Requer ao Senhor Prefeito que envie a esta Casa de Leis informações referentes à Indicação 68/2025, sobre a limpeza, manutenção e retirada de entulhos, mato alto e lixo existentes nas costas da Creche Elias Jabur, localizada no bairro Jardim Mário Antônio Marconi, bem como a colocação de placas proibindo jogar lixo no local.

DESPACHO:

REQUERIMENTO N.º 41/2025

À Presidência:

O Vereador infra-assinado vem à presença desse Plenário Legislativo requerer o quanto se segue ao Senhor Prefeito de Jardimópolis:

Requeiro ao Senhor Prefeito que envie a esta Casa de Leis as seguintes informações referentes à Indicação 68/2025, sobre a limpeza, manutenção e retirada de entulhos, mato alto e lixo existentes nas costas da Creche Elias Jabur, localizada no bairro Jardim Mário Antônio Marconi, bem como a colocação de placas proibindo jogar lixo no local, e cuja cópia segue anexa:

1. Já foi realizada a limpeza na área verde da creche Elias Jabur dada a indicação solicitada acima?
2. Quando foi realizada, data e horário?
3. Caso tenha realizado, solicito fotos do local limpo;
4. Caso ainda não tenha realizado, quando será, qual a data?
5. Por que ainda não foi realizada a mesma?

A presente solicitação se faz necessária para dar conhecimento ao Edil que este subscreve, inclusive para que se possa prestar à população os esclarecimentos a respeito do assunto objeto deste requerimento.

Sala das Sessões, 24 de fevereiro de 2025.

Bello Cerimonial

Rogério Bello Lima Conga
(Bello Cerimonial)
Vereador



Câmara Municipal de Jardimópolis

Estado de São Paulo

EMENTA: Indica ao Senhor Prefeito a limpeza, manutenção e retirada de entulhos, mato alto e lixo existentes nas costas da Creche Elias Jabour, localizada no bairro Jardim Mário Antônio Marconi, bem como a colocação de placas proibindo jogar lixo no local.

DESPACHO:

INDICAÇÃO N.º 68/2025

À Presidência:

O Vereador infra-assinado vem à presença desse Plenário Legislativo indicar o quanto se segue ao Senhor Prefeito de Jardimópolis:

Indico ao Senhor Prefeito a limpeza, manutenção e retirada de entulhos, mato alto e lixo existentes nas costas da Creche Elias Jabour, localizada no bairro Jardim Mário Antônio Marconi.

Nesta semana de 30 de janeiro de 2025, foi realizada parte da limpeza e remoção, e o que sobrou os tratores empurraram entulhos ao fundo e não retornou para buscar, tornando assim ainda mais fácil para continuarem jogando lixo, conforme fotos anexas.

Solicito também a colocação de placas “PROIBIDO JOGAR LIXO” no local.

Sala das Sessões, 03 de fevereiro de 2025.

Bello Cerimonial

Rogério Bello Lima Conga
(Bello Cerimonial)
Vereador



Câmara Municipal de Jardimópolis

Estado de São Paulo





Câmara Municipal de Jardimópolis

Estado de São Paulo





Câmara Municipal de Jardimópolis

Estado de São Paulo

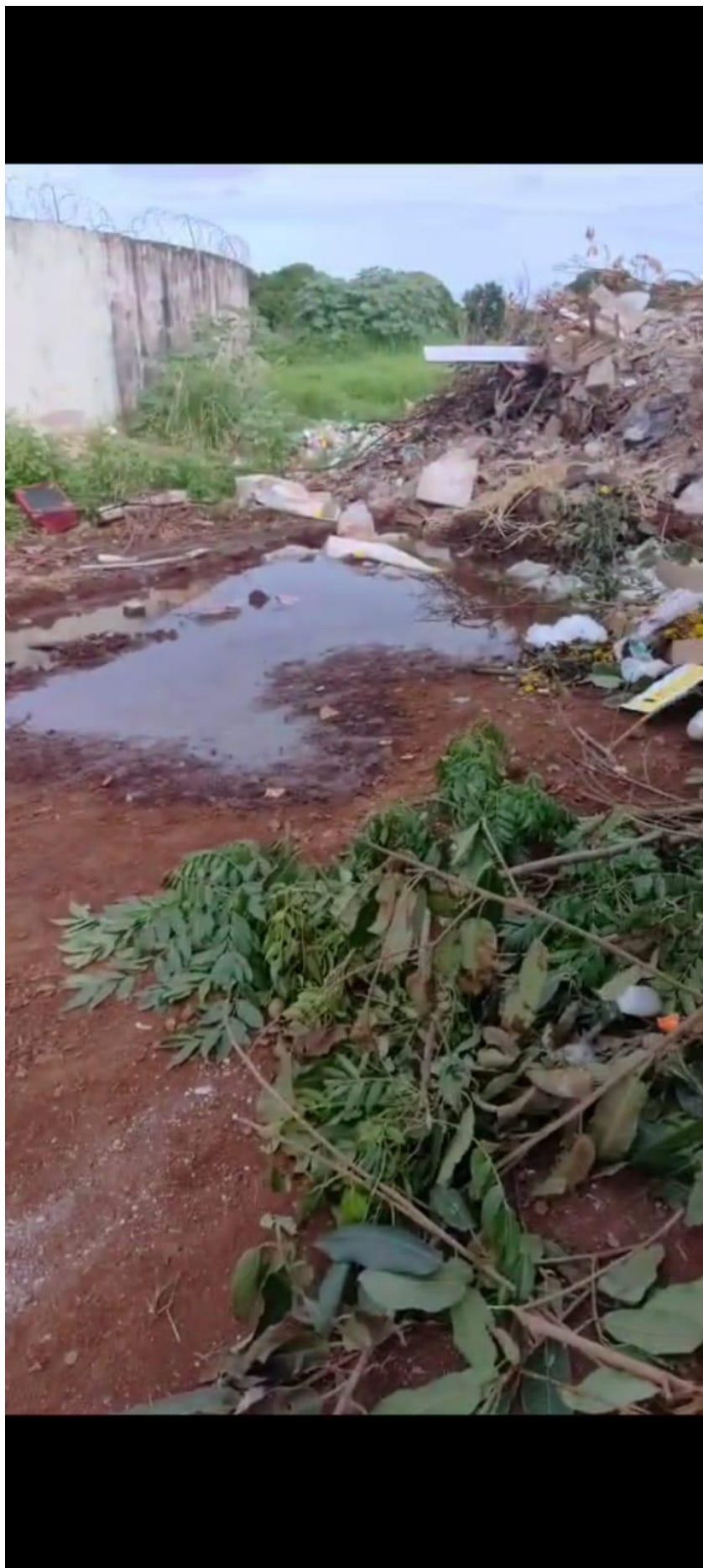



Câmara Municipal de Jardimópolis

Estado de São Paulo





Câmara Municipal de Jardimópolis

Estado de São Paulo





Câmara Municipal de Jardimópolis

Estado de São Paulo

DESPACHO:

ENCAMINHE-SE A INDICAÇÃO
N.º 68/2025
AO SENHOR PREFEITO
MUNICIPAL

Jardinópolis-SP, 03 de fevereiro de 2025.

- 1.ª Sessão Ordinária -

(assinatura eletrônica)

Luiz Gustavo de Sousa (Gustavo Sabá)
Presidente da Câmara Municipal



Comprovante de assinatura eletrônica

Documento: Ind 68-2025-Bello - Baixado ...

ID única do documento: #d70BiMkkfSXdiULG2GUqjFTIyC0WI3wr

Este Log é exclusivo ao documento #d70BiMkkfSXdiULG2GUqjFTIyC0WI3wr e deve ser considerado parte do mesmo, com os efeitos prescritos nos [Termos de Uso](#).

Assinatura e histórico

E-mail ou telefone: 16991748360

Endereço de IP: 2804:55fc:ff00:2091:6dde:fd2b:a2f0:7aa7

Gustavo Sabá

Data e hora da assinatura: 07/02/2025 13:32:46

O documento não foi modificado, a assinatura eletrônica é válida para LTV. Assinatura com validade jurídica conforme a lei 14.063 na modalidade de "Assinatura eletrônica avançada", Art. 4o, §2.

Autenticidade deste documento poderá ser verificada em:
<https://app.assinadoc.com/validate/d70BiMkkfSXdiULG2GUqjFTIyC0WI3wr>



Datas e horários baseados no fuso horário (GMT -3:00) em Brasília, Brasil
Sincronizado com o NTP.br e Observatório Nacional (ON)

ASSINATURA ELETRÔNICA
QUALIFICADA



Conforme
MP 2.200-2/01
e Lei 14.063/20